AVEIRO
CÂMARA MUNICIPAL

1 dez a 12 jan



AGENDA

cm-aveiro.pt boasfestasemAveiro boasfestasemAveiro

Faça download da APP Aveiro Tourism



A Câmara Municipal de Aveiro volta a promover o **Boas Festas em Aveiro**, que este ano decorre de **1 de dezembro de 2025 a 12 de janeiro de 2026**, com uma programação diversificada, pensada para todas as idades e distribuída por todo o concelho. Celebramos o **Natal,** a **Passagem de Ano** e a tradicional **Festa de São Gonçalinho**, num período que queremos vivido com participação, convívio e espírito comunitário.

Aveiro volta a transformar-se com a sua iluminação festiva e com a **Grande Árvore de Natal** no Cais da Fonte Nova, uma imagem de marca que convida a passear pela cidade, a viver os espaços públicos e a usufruir da oferta cultural. A **Oficina do Pai Natal** regressa ao Mercado do Peixe, com atividades diárias e o Mercadinho de Natal aos fins de semana, dinamizado pelas Juntas de Freguesia. No Rossio, duas novidades enriquecem a edição deste ano: a **Pista de Gelo** e o **Comboio Elétrico**, disponíveis de 2 a 23 de dezembro.

Nesta edição apresentamos **43 dias de programação**, mais de **150 artistas** e **85 iniciativas**, entre artes de rua, concertos, teatro, dança, circo, magia, oficinas, videomapping, espetáculos multimédia e piromusicais. Mantemos também a **São Silvestre de Aveiro**, os **Roteiros Culturais e Turísticos** e os já tradicionais **Concertos de Ano Novo e de Reis**. As associações culturais e os artistas locais voltam a ter um papel central na programação, reforçando a identidade cultural do evento.

Em 2025, o Boas Festas em Aveiro chega a **todas as freguesias do concelho**, com instalações de luz e **Concertos de Boas Festas**, fortalecendo a ligação de todos à vida em comunidade.

Acompanhe e conheça melhor todas as propostas para o "Boas Festas em Aveiro", no Facebook do evento www.facebook.com/boasfestasemaveiro e no Instagram www.instagram.com/boasfestasemaveiro .

Convido assim os Aveirenses, as suas famílias e todos os que nos visitam a viver este programa, a participar e a celebrar em comunidade este período que marca o final de um ano e o início de outro, que esperamos melhor e, sobretudo, com mais paz e harmonia no mundo inteiro. Em 2026, cá estaremos, com o mesmo entusiasmo, a mesma ambição e uma renovada esperança, para que cada uma das vossas expectativas, em tudo o que depender desta Câmara Municipal, encontre caminho para se concretizar.

Boas Festas, com um excelente Natal e uma Feliz Passagem de Ano.

Luís Souto Miranda
Presidente da Câmara Municipal de Aveiro

CONCERTOS DE BOAS FESTAS

02 dez | 21h30
Igreja Paroquial de São Bernardo
Uma Viagem de Natal
SENZA

03 dez | 21h30
Igreja Paroquial de Eixo
A Melhor Prenda de Natal
LADIES OF CELLO

04 dez | 21h30
Igreja Paroquial de Oliveirinha
Natal em Voz de Mãe
DUO KATHAROS

05 dez 17h30
ATLAS Aveiro | Escadaria
Shout Natal
SHOUT!

06 dez 21h30
Teatro Aveirense
Concerto Solidário
BANDA DO EXÉRCITO (PORTO) E
BANDA SINFÓNICA DA EACMCGA

07 dez 17h00
Museu de Santa Joana
Puer natus in Bethlehem
ANA MARIA PINTO

08 dez 16h00 e 18h30
Igreja da Misericórdia
Concerto de Natal
VOZ NUA E CORO INFANTIL

08 dez 17h00
Igreja das Carmelitas
Natal entre Harpas
ANA AROSO E ANA ESTER SANTOS

09 dez 21h30
Igreja de São Pedro de Aradas
Natal em Voz de Mãe
DUO KATHAROS

10 dez 21h30
Igreja Paroquial de Santa Joana
A Melhor Prenda de Natal
LADIES OF CELLO

11 dez 21h00
Igreja Paroquial de São Jacinto
Uma Viagem de Natal
SENZA

12 dez 18h30
Mercado do Peixe
Sob o Céu Estrelado
CUORE LIS

12 dez 21h30
Igreja de Santo António
Concerto de Natal
CUPERTINOS

13 dez 17h00
Igreja das Carmelitas
Concerto de Natal
ENSEMBLE DE CORDAS DA ESCOLA ARTÍSTICA DO CONSERVATÓRIO DE MÚSICA CALOUSTE GULBENKIAN DE AVEIRO

13 dez 21h30
Igreja do Carmo
Natal a 3
MIGUEL AMARAL, HUGO RARO
E FILIPE TEIXEIRA

14 dez 17h00
Sé de Aveiro
GRANDE CORO
COROS DE AVEIRO

16 dez 21h30
Igreja Paroquial de Esgueira
Uma Viagem de Natal
SENZA

17 dez 21h30
Edifício da Antiga Junta de Freguesia Cacia
A Melhor Prenda de Natal
LADIES OF CELLO

18 dez 21h30
Igreja de Nossa Senhora de Fátima
Natal em Voz de Mãe
DUO KATHAROS

19 dez 18h30
Mercado do Peixe
Let's Sing Christmas!
POPUP VOZES PORTÁTEIS

20 dez 17h00
Igreja das Carmelitas
Concerto de Natal
ENSEMBLE DE GUITARRAS DA ESCOLA ARTÍSTICA DO CONSERVATÓRIO DE MÚSICA CALOUSTE GULBENKIAN DE AVEIRO

20 dez 21h30
Igreja da Vera Cruz
Missa em Ré, Op 86 de Antonín Dvořák |
ART'AMORIS ENSEMBLE

21 dez 17h00
Igreja da Misericórdia
Sons de Natal ao cair da noite
NUNO ALEXANDRINO E MARIA GUIMARÃES

21 dez 17h00
Teatro Aveirense
Cantar o Natal
ESCOLA ARTÍSTICA DO CONSERVATÓRIO DE MÚSICA CALOUSTE GULBENKIAN DE AVEIRO

21 dez 17h00
Capela de São Brás
Natal em Concerto
TUNA DE SANTA JOANA

ABERTURA BOAS FESTAS

O Tocar dos Sinos das Igrejas da Cidade marca a Abertura do Programa Boas Festas em Aveiro 2025, que irá contar com o Desfile de Pais Natal em Barcos Moliceiro, seguido da ligação da Iluminação Natalícia e inauguração da Grande Árvore de Natal, acompanhado de um espetáculo multimédia e pirotécnico, seguido de uma parada de Natal.

01 dez seg | 17h30 > 21h00
Assembleia Municipal (Antiga Capitania) > Cais da Fonte Nova

ABERTURA
Aveiro, Cidade Natal

DESFILE DE PAIS NATAL
EM BARCO MOLICEIRO

embarque: 17h30
desfile: a partir das 18h00

LIGAÇÃO DA ILUMINAÇÃO DE NATAL
Inauguração da Grande Árvore de Natal



OFICINA DO PAI NATAL

02 a 23 dez

OFICINA DO PAI NATAL

Horário de Funcionamento

segunda a quinta-feira | 10h00 >12h00 | 14h00 > 19h00
sexta-feira | 10h00 > 12h00 | 14h00 > 20h00
sábados e domingos | 10h00 > 20h00

ATIVIDADES EM PERMANÊNCIA

ATELIERS DE NATAL | CARTA AO PAI NATAL | PHOTOPOINT

NOTA: entrada livre, sessões de grupo sujeitas a inscrição: dct@cm-aveiro.pt

Presença do Pai Natal

segunda a sexta-feira | 17h00 > 19h00
sábado | 10h00 > 12h30 | 14h00 > 19h00
domingo | 10h00 > 12h30 | 14h00 > 18h00

CONCERTOS | sexta-feira | 18h30

12 dez
Sob o Céu Estrelado
CUORE LIS

19 dez
Let's Sing Christmas!
POPUP VOZES PORTÁTEIS

NOTA: entrada livre, sujeita à lotação do espaço

ESPETÁCULOS | sábado | 16h00 |

06 dez
Histórias Mal Cozinhadas
START TEATRO

13 dez
Castelo dos Fantasmas
RED CLOUD TEATRO DE MARIONETAS
(Sessão extra às 11h00)

20 dez
O Pai Natal derreteu!
START TEATRO

NOTA: entrada livre, sujeita à lotação do espaço

Oficinas de Criação em Famíliaa

NOTA: entrada livre, sujeita a inscrição: dct@cm-aveiro.pt

sábado | 10h00 > 12h00
06 dez
20 dez

domingo | 10h00 > 12h00
07 dez
14 dez
21 dez

Segunda | 10h00 > 12h00
08 dez

MERCADINHO DE NATAL

sábados e domingos | 10h00 > 20h00
sextas-feiras | 18h00 > 20h00

Dinamização: Juntas de Freguesia do Município de Aveiro

ESPETÁCULO VIDEO MAPPING

CONCERTO
05 dez sexta-feira | 17h30
Atlas Aveiro | Escadaria
Shout Natal
SHOUT!

ESPETÁCULO
5 a 7 dez
Atlas Aveiro | Escadaria
sexta-feira a domingo | 18h30 > 23h30
Stella Sapiens
MIGUEL ESTIMA



AVEIRO, CIDADE NATAL

02 a 23 dez
Praça do Rossio

PISTA DE GELO E COMBOIO ELÉTRICO

Horário de Funcionamento
segunda a sexta-feira | 14h00 > 19h00
sábados | 10h00 > 19h00
domingos | 10h00 > 18h00

NOTA: Gratuito.
O acesso é feito por ordem de chegada, com entradas de meia em meia hora.



CONCERTO DE BOAS FESTAS

02 dez ter 21h30
Igreja Paroquial de São Bernardo
Uma Viagem de Natal
Senza



Um concerto para todas as idades, alusivo às paragens remotas onde os Natais, por vezes, são bem diferentes daquele que vive no nosso imaginário. Catarina Duarte e Nuno Caldeira (SENZA) apresentam um concerto intimista exclusivo, dedicado não só à temática das inspirações em viagem, mas sobretudo à valorização de valores fundamentais das relações humanas, como a união, a fraternidade, a tolerância e o amor. Um espetáculo que transporta o espírito de Natal vivido a partir de múltiplas geografias, culturas e sonoridades, sem perder de vista a raiz tradicional que todos reconhecemos.

03 dez qua 21h30
Igreja Paroquial de Eixo
A Melhor Prenda de Natal
Ladies of Cello



Ladies of Cello é uma experiência única, sofisticada e envolvente que se destaca pela sua qualidade excecional e fusão perfeita entre o clássico e o contemporâneo. O compromisso do duo composto por Ana Sofia Leão e Carolina Correia, vai além da música. As Ladies of Cello criam experiências imersivas e diversificadas em cada apresentação, proporcionando momentos únicos e inesquecíveis, que cativam e emocionam o público.

04 dez qui 21h30
Igreja Paroquial de Oliveirinha

Natal em Voz de Mãe

Duo Katharos



Neste concerto de Natal do Duo Katharos – composto pela soprano Ana Catarina Caseiro e pela harpista Catarina Malcata Rebelo -, o brilho do luar encontra a ternura profunda do amor materno, entrelaçando-se com os suspiros da natureza e o canto dos pássaros que fazem do ninho um refúgio sagrado.
É uma celebração sensível e singular, que coloca no centro da quadra a figura da mãe — guardiã das memórias, dos sonhos e da vida que gera e renova. As melodias despertam a delicadeza das noites natalinas, revelando histórias de afeto, cuidado e esperança. Um convite para redescobrir o Natal sob o olhar inspirado da maternidade, onde cada nota é um elo entre o humano e o divino, o íntimo e o universal. Venha sentir a magia que nasce do encontro entre a luz da lua, o amor maternal e os encantos da natureza.

ARTES DE RUA

05 dez sex. 14h30 > 16h30
P2 | Praça Marquês de Pombal > Largo Dr. Jaime Magalhães Lima

Persil Blanche

Persil Noir

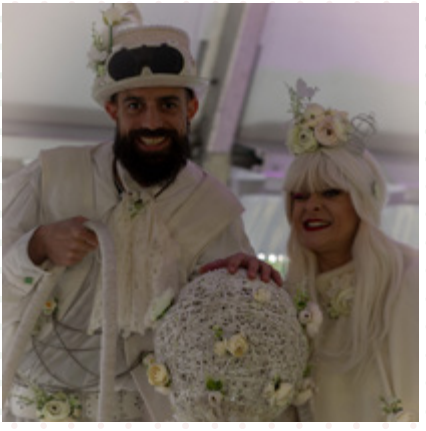

Vestidos de branco e ornamentados com flores, este casal em andas encanta com elegância e impacto visual!
Preparem as câmaras... vai ser impossível não parar para uma fotografia!

MÚSICA

05 dez 17h30 > 18h30
ATLAS Aveiro | Escadaria

Shout NATAL
SHOUT!



Os SHOUT! são o primeiro grupo Gospel português, fundado em maio de 1995 para acompanhar Sara Tavares, tendo colaborado ativamente na criação de novos arranjos para temas de artistas portugueses, como Ala dos Namorados. Embora as influências do Gospel tradicional estejam bastante presentes no trabalho dos SHOUT!, o grupo mistura outros estilos, como o funk, o soul e até mesmo a pop. Sendo o gospel um estilo musical privilegiado no que diz respeito a manifestações de espiritualidade, distinguindo-se pela solenidade e grandiosidade emocional das interpretações, nada há de mais apropriado para embalar o Natal.

ESPETÁCULO | VIDEO MAPPING

05,06 e 7 dez
18h30 > 23h30
ATLAS Aveiro | Escadaria

STELLA SAPIENS
MIGUEL ESTIMA

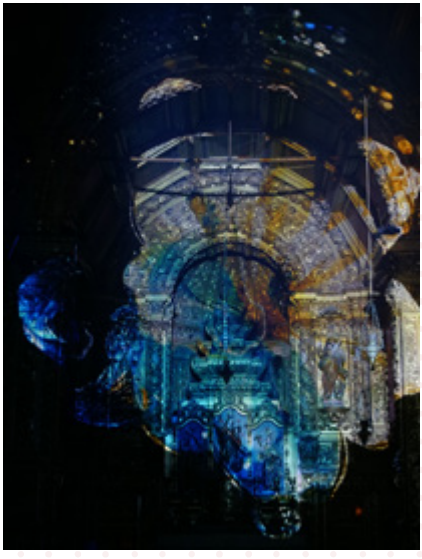

"Stella Sapiens" é uma instalação de vídeo mapping criada para a fachada do ATLAS Aveiro -Biblioteca Municipal no âmbito do programa Boas Festas em Aveiro 2025, que dá continuidade ao percurso iniciado com "Stella Oriens" em 2024. Agora, o olhar da estrela é para o interior, para o conhecimento, para a memória e consciência que habitam o edifício e o próprio ser humano."Stella Sapiens" é uma obra sobre o Natal como tempo de consciência, encontro e sobre a capacidade humana de aprender, de sentir e de iluminar os outros e mundo.

OFICINA DE CRIAÇÃO EM FAMÍLIA

06 dez sáb 10h00 > 12h00
Mercado do Peixe

ARTES DE RUA

06 dez

11h00 > 12h00
P1 | Estação > Praça do Rossio

15h00 > 16h00
P2 | Praça Marquês de Pombal >
Largo Dr. Jaime Magalhães Lima

CRASSH_Recycled [Xmas Edition]
WETUMTUM



"Recycled XMAS" é a versão itinerante especial de CRASSH que traz ao público toda a sua energia, interação e espírito festivo. Mantendo a irreverência e surpresa características, o espetáculo ganha agora uma nova dimensão melódica com os tubos corrugados CRASSH, que pela primeira vez se juntam à versão itinerante. Entre baldes, capacetes e objetos do quotidiano, surgem arranjos musicais que evocam o imaginário natalício, convidando miúdos e graúdos a mergulhar no mundo CRASSH, divertido e cheio de ritmo, onde até o inesperado soa a Natal.

MÚSICA

06 dez 11h00 > 12h00
Largo Dr. Jaime Magalhães Lima

SOCIEDADE MUSICAL SANTA CECÍLIA



AVEIRO EM FAMÍLIA

11h00
ATLAS Aveiro

BADABÁ: MÚSICA PARA BEBÉS
BEATRIZ DIREITO



Com recurso à voz, na forma de canções e cantos rítmicos, à exploração sonora, através de instrumentos tradicionais e reciclados e à exploração corporal, pela dança e pelo movimento, as sessões de música para bebés criam um ambiente envolvente, na qual a criança e as suas necessidades ocupam uma posição central.

Idade: Famílias com crianças dos 3 aos 36 meses.
Bilhete: Entrada livre.
Inscrição obrigatória: http://rbma.cm-aveiro.pt

15h00
Museu Santa Joana

ATELIER DE FIGURAS DE PRESÉPIO
BIENAL EM FAMÍLIA



Nos Museus de Aveiro, os sábados são sinónimo de atividades para toda a família. Um convite para grandes e pequenos conhecerem os museus, as suas coleções e exposições e uma oportunidade para darem asas à criatividade. Em sintonia com a Bienal e seguindo o princípio de "pôr as mãos na massa", o barro será o grande protagonista das sessões.

Idade: Público em geral | **Bilhete**: 1€

MÚSICA

06 dez 15h00 > 16h00
Largo Dr. Jaime Magalhães Lima

CHERRY FIELDS E BD - CONCERTO DE BOLSO
PALCO CENTRAL



A banda Cherry Fields é um grupo da Palco Central formado por jovens e adolescentes. O seu repertório varia entre o indie, o rock e o pop-rock, com interpretações sempre cheias de emoção. Os BD são uma banda infanto-juvenil com um repertório de rock variado, incluindo também músicas originais. O grupo já esteve em estúdio a gravar o seu primeiro single, Super-Poderes.

OFICINA DO PAI NATAL

06 dez 16h00
Mercado do Peixe

HISTÓRIAS MAL COZINHADAS
START TEATRO



Em Histórias Mal Cozinhadas, ficamos a saber quais as receitas realmente importantes para fazer um bom livro e qual o segredo para que seja apetitoso! E claro, a imaginação é o ingrediente principal para que possas sonhar histórias incríveis!
Nesta sessão de Natal de Histórias Mal Cozinhadas, é feita uma teatralização com abordagem à obra "Ninguém dá prendas ao Pai Natal", de Ana Saldanha.

ESPETÁCULO | VIDEO MAPPING

06 dez 18h30 > 23h30
ATLAS Aveiro | Escadaria



STELLA SAPIENS
MIGUEL ESTIMA

CONCERTO

06 dez 21h30
Teatro Aveirense

CONCERTO SOLIDÁRIO

O Regimento de Infantaria Nº10 apoia ação de solidariedade através de realização de um Concerto Solidário. O concerto tem como objetivo, angariar bens alimentares para instituições carenciadas. Como protagonistas teremos a Banda do Exército destacamento do Porto e a Banda Sinfónica do Conservatório de Música de Aveiro, que unem sinergias para proporcionar uma experiência musical única, que com certeza deixará uma marca indelével em todos os participantes e ouvintes.



Bilhete Entrada livre

OFICINAS DE CRIAÇÃO EM FAMÍLIA

7 dez 10h00 > 12h00
Mercado do Peixe

ETNOGRAFIA

07 dez 11h30 > 12h30
Praça Dr. Joaquim de Melo Freitas

RANCHO FOLCLÓRICO DO RIO NOVO DO PRÍNCIPE



14h30 > 15h30
Praça Dr. Joaquim de Melo Freitas

GRUPO ETNOGRÁFICO E CÉNICO DAS BARROCAS



NOVO CIRCO

07 dez 15h30 > 16h30
Praça do Rossio

PEQUENA CIRCOONFERÊNCIA
RADAR 360º



Pequena CircOOnferência é uma conferência sobre o circo!
Dedicada ao pequeno público, a performance flutua entre o rigor histórico da História do Circo Europeu, e a dimensão onírica de um historiador que aspira ser um artista de Circo. Inspirados nos diferentes registos bibliográficos, fomentamos a vontade de ficcionar uma história, a partir dos factos da sua própria história! Pequena CircOOnferência é um ato de liberdade na reconstrução da História do Circo, escrito e interpretado com elementos de humor, risco e poesia, e transversal a todas as gerações!

CONCERTO DE BOAS FESTAS

07 dez 17h00
Museu Santa Joana
Puer natus in Bethlehem
ANA MARIA PINTO

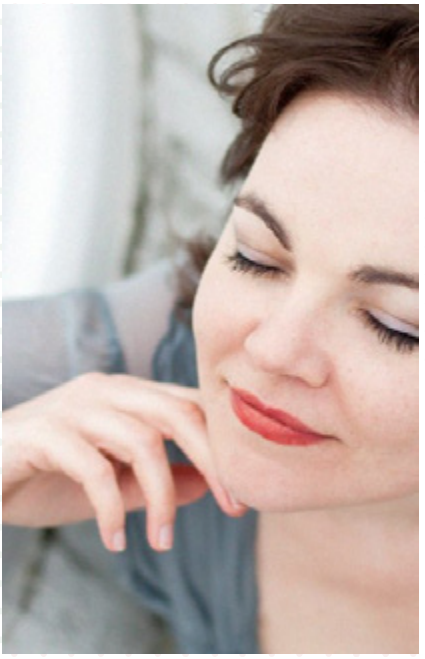

A solo ou acompanhada por instrumentos musicais de cristal, a voz contemplará a oração "Uma criança nasceu em Belém" em várias perspetivas, cores e sensações. Revisitando a história da Natividade, o latim e o português cruzam-se subtilmente, formando um caleidoscópio musical intemporal que nos convida a perscrutar o mistério da Fé e da Alegria do Natal. Escrito na Idade Média, o hino "Puer natus in Bethehem" será interpretado com a subtileza de instrumentos que naturalmente apelam ao silêncio e a uma sensível atenção a cada detalhe, a cada palavra e a cada gesto musical. Cruzam-se idades e vocábulos para que novamente nos deixemos habitar pela esperança, pela alegria e pela Sua luz redentora.

ESPETÁCULO | VIDEO MAPPING

07 dez 18h30 > 23h30
ATLAS Aveiro | Escadaria

STELLA SAPIENS
MIGUEL ESTIMA



OFICINAS DE CRIAÇÃO EM FAMÍLIA

8 dez 10h00 > 12h00
Mercado do Peixe

ESCULTURAS CINTILANTES
SARA BANDARRA

Nesta oficina os participantes serão desafiados a usar a sua criatividade e imaginação na construção de esculturas, utilizando cartão, fios, lãs e ainda outros materiais inesperados.
Depois de começar, o céu não é o limite!



NOVO CIRCO

08 dez
11h00 > 12h00
15h30 > 16h30
Praça do Rossio

C.O.R.E.T.O
D'ORFEU



Num coreto pode caber um mundo, mas este tem pernas para andar. Numa procissão inusitada, com paragens estrategicamente pensadas para não dar em nada de especial, dois desarmónicos personagens marcham rumo ao infinito do espaço público e mais além, dando notas de um desvario interativo. Com mordomos destes, a festa começa (e não se sabe bem onde pode acabar). Andor pr'aqui e soprai os sinos a remate!

ETNOGRAFIA

08 dez 11h30 > 12h30
Praça Dr. Joaquim de Melo Freitas

GRUPO CÉNICO E CULTURAL OUTRAS ERAS



14h30 > 15h30
Praça Dr. Joaquim de Melo Freitas

CANTATA 513



CONCERTO DE NATAL

08 dez 16h00 | 18h00
Igreja da Misericórdia

Concerto de Natal
VOZ NUA E CORO INFANTIL

O coro de câmara Voz Nua foi fundado em 2012 pela maestrina Aoife Hiney, inicialmente no âmbito de um projeto académico de curto prazo que acabou por se estender. Desde então tem ainda representado Aveiro em eventos nacionais e internacionais. Lançouem 2015 o seu primeiro álbum - Nativitas -, seguindo-se, em 2017, o álbum Vox Pop. Neste Natal, o Voz Nua apresenta um concerto especial, com a participação especial do coro infantil e do pianista Vasyl Tsanko, celebrando a magia desta época com um programa que combina tradição e sonoridades contemporâneas.



CONCERTO DE BOAS FESTAS

08 dez 17h00
Igreja das Carmelitas

NATAL ENTRE HARPAS
ANA AROSO E ANA ESTER SANTOS

Este concerto propõe uma viagem musical através de diferentes épocas e geografias, revelando a versatilidade e a expressividade únicas do duo de harpas. Da elegância espanhola de Granados ao lirismo inglês de Vaughan Williams, da serenidade clássica de Grandjany à magia natalícia de Tchaikovsky e Anderson, cada obra reflete uma faceta distinta do universo poético das cordas dedilhadas. Um concerto que encerra com brilho e alegria, evocando o espírito festivo da música e a cumplicidade única das duas harpas.



09 dez 21h30
Igreja de São Pedro de Aradas

NATAL EM VOZ DE MÃE
DUO KATHAROS

Neste concerto de Natal do Duo Katharos – composto pela soprano Ana Catarina Caseiro e pela harpista Catarina Malcata Rebelo -, as melodias despertam a delicadeza das noites natalinas, revelando histórias de afeto, cuidado e esperança. Um convite para redescobrir o Natal sob o olhar inspirado da maternidade, onde cada nota é um elo entre o humano e o divino, o íntimo e o universal.



10 dez 21h30
Igreja Paroquial de Santa Joana

A MELHOR PRENDA DE NATAL
LADIES OF CELLO

Ladies of Cello - duo composto por Ana Sofia Leão e Carolina Correia - é uma experiência única, sofisticada e envolvente. O seu compromisso vai além da música, criando experiências imersivas e diversificadas em cada apresentação, proporcionando momentos únicos e inesquecíveis, que cativam e emocionam o público.



11 dez 21h00
Igreja Paroquial de São Jacinto

UMA VIAGEM DE NATAL
SENZA

Um concerto para todas as idades, alusivo às paragens remotas onde os Natais, por vezes, são bem diferentes daquele que vive no nosso imaginário. Catarina Duarte e Nuno Caldeira (SENZA) apresentam um concerto intimista exclusivo, dedicado não só à temática das inspirações em viagem, mas sobretudo à valorização de valores fundamentais das relações humanas.

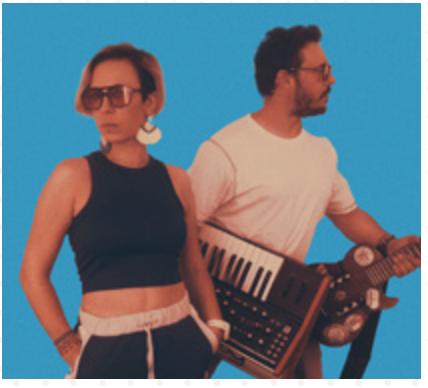

ARTES DE RUA

12 dez 14h30 > 16h30
P2 | Praça Marquês de Pombal > Largo Dr. Jaime Magalhães Lima

BRASS BAND
ORIGINAL BANDALHEIRA

Desde os seus humildes começos em 2007, a Original Bandalheira nasceu do desejo ardente de músicos apaixonados por levar a música para perto das pessoas, diretamente nas ruas. A nossa jornada começou com uma visão: compartilhar melodias contagiantes e vibrações autênticas para encher as cidades com alegria.



CONCERTO | OFICINA DO PAI NATAL

12 dez 18h30
Mercado do Peixe

SOB O CÉU ESTRELADO
CUORE LIS

Em 2021, três vozes femininas de Leiria cruzaram-se com um propósito comum: celebrar a música, a amizade e a força das mulheres que fazem da arte o seu lugar no mundo. Nascem as Cuore Lis, um ensemble musical que, desde então, se tem apresentado em formatos diferenciados, unindo emoção, técnica e uma energia contagiante. Neste Natal, chegamos a Aveiro para um concerto especial.



CONCERTO DE BOAS FESTAS

12 dez 21h30
Igreja de Santo António

CONCERTO DE NATAL
CUPERTINOS

Nascido no seio da Fundação Cupertino de Miranda, Vila Nova de Famalicão, em 2009, o grupo vocal Cupertinos dedica-se quase em exclusivo à música portuguesa dos séculos XVI e XVII, alicerçado num núcleo de compositores de renome mundial. Para o programa de Boas Festas em Aveiro apresentará um deleite de Concerto de Natal imperdível.



AVEIRO EM FAMÍLIA

13 dez 11h00
ATLAS Aveiro

RAPSÓDIAS DE HISTÓRIAS
RUI RAMOS

Rapsódia de histórias, para a infância, interativas e divertidas, com recurso a livros ilustrados, pop-up, fantoches, truques de magia e música tocada ao vivo.

Idade: Famílias com crianças maiores de 4 anos
Bilhete: Entrada livre. Inscrição obrigatória: rbma@cm-aveiro.pt



MÚSICA

13 dez 11h00 > 12h00
Largo Dr. Jaime Magalhães Lima

BANDA RECREATIVA EIXENSE



ARTES DE RUA

13 dez
11h00 > 12h00
P1 |ESTAÇÃO > Praça do Rossio
15h00 > 16h00
P2 | Praça Marquês de Pombal > Largo Dr. Jaime Magalhães Lima

SOLDADINHOS DE NATAL WETUMTUM



Juntos desde 2016, os Soldadinhos de Natal são um grupo de quatro músicos, que dando vida a quatro Soldadinhos de Chumbo, animam todo o tipo de espaços, eventos e públicos com as suas músicas e boa disposição. Distribuem a magia do Natal de Norte a Sul do país. Os Soldadinhos de Natal tocam músicas de Natal de forma itinerante, passeando enquanto tocam.

11h30 > 12h30
P2 | Praça Marquês de Pombal > Largo Dr. Jaime Magalhães Lima
15h30 > 16h30
P1 | Estação > Praça do Rossio

MÚSICA NO CORAÇÃO POCKET SHOW | PALCO CENTRAL



A Palco Central leva às ruas de Aveiro um pocket show de teatro musical inspirado no clássico "Música no Coração". Num medley, onde o público é guiado pelos momentos mais marcantes da história da família Von Trapp, através de canções icónicas que atravessam gerações.

MÚSICA

13 dez 15h00 > 16h00
Largo Dr. Jaime Magalhães Lima

ASSOCIAÇÃO MUSICAL E CULTURAL DE SÃO BERNARDO



AVEIRO EM FAMÍLIA

13 dez 15h00
Museu Arte Nova

ATELIER DE FLORES ARTE NOVA
BIENAL EM FAMÍLIA

Nos Museus de Aveiro, os sábados são sinónimo de atividades para toda a família. Um convite para grandes e pequenos conhecerem os museus, as suas coleções e exposições e uma oportunidade para darem asas à criatividade. Em sintonia com a Bienal e seguindo o princípio de "pôr as mãos na massa", o barro será o grande protagonista das sessões.

Idade: Público em geral
Bilhete: 1€.
Inscrições: museusdeaveiro@cm-aveiro.pt



ESPETÁCULO | OFICINA DO PAI NATAL

16h00 (sessão extra às 11h)
Mercado do Peixe

CASTELO DOS FANTASMAS
RED CLOUD TEATRO DE MARIONETAS

Uma história de amor nos caminhos sinuosos de um castelo assombrado à beira mar. Em rotinas de encontros e desencontros a princesa Rita e o Roberto tentam vencer fantasmas assustadores. A peça Castelo dos Fantasmas abraça rotinas tradicionais conhecidas em Portugal e na Europa. Mas, também olha e costura memórias, esgaçando algumas convenções em torno da tradição do teatro de marionetas.



CONCERTO DE BOAS FESTAS

13 dez 17h00
Igreja das Carmelitas

ENSEMBLE DE CORDAS
DA ESCOLA ARTÍSTICA DO CONSERVATÓRIO DE MÚSICA CALOUSTE GULBENKIAN DE AVEIRO

Alunos: Pedro Lima, Francisca Almeida, Madalena Oliveira, Madalena Almeida, Carla Loureiro, Pedro Lopes, Matilde Ramos, Laura Alves, Daniel Maia, Ana Madeira, Matilde Bessa, Tomás Rei. Direção da Professora Ana Sofia Mota



13 dez 21h30
Igreja do Carmo

NATAL A 3
MIGUEL AMARAL, HUGO RARO E FILIPE TEIXEIRA

Este trio, composto por Miguel Amaral, Hugo Raro e Filipe Teixeira, propõe revisitar canções de Natal da tradição portuguesa e anglo-saxónica numa fusão entre modernidade e antiguidade, entre a raiz rural e a urbanidade construindo uma moldura para a variação, improvisação e expressão. Na viagem entre canções tão distantes no tempo e no espaço como o "Eu hei de dar ao menino" e "Last Christmas" fica o convite ao espírito de Natal e ao seu património musical, revisitado na roupagem singular da Guitarra Portuguesa, Piano e Contrabaixo.



OFICINAS DE CRIAÇÃO EM FAMÍLIA

14 dez 10h00 > 12h00
Mercado do Peixe

ESCULTURAS CINTILANTES
SARA BANDARRA

Nesta oficina os participantes serão desafiados a usar a sua criatividade e imaginação na construção de esculturas, utilizando cartão, fios, lãs e ainda outros materiais inesperados.
Depois de começar, o céu não é o limite!



ETNOGRAFIA

14 dez 10h30 > 11h30
Praça Dr. Joaquim de Melo Freitas

GRUPO CULTURAL SÃO BERNARDO A CANTAR



14 dez
11h30 > 12h30
Praça Dr. Joaquim de Melo Freitas

GRUPO FOLCLÓRICO DE ESGUEIRA



14 dez
14h30 > 15h30
Praça Dr. Joaquim de Melo Freitas

RANCHO FOLCLÓRICO NOSSA SENHORA DA NAZARÉ – VERBA



NOVO CIRCO

14 dez 15h30 > 16h30
Praça do Rossio

PESCADORES DA LUA
SEISTOPEIA

Dois palhaços viajam no seu triciclo voador e transportam uma gigante lua, magicamente iluminada, pescada no céu e que flutua no firmamento. Pescadores da Lua é uma performance de rua, deambulante, de circo, onde a poesia, a imaginação e o palhaço sinergicamente se encontram.



CONCERTO DE BOAS FESTAS

14 dez 17h00
Sé de Aveiro

GRANDE CORO
COROS DE AVEIRO



Aveiro sempre se destacou pela riqueza dos seus coros. Este ano o Coral Polifónico de Aveiro, o Coral Vera Cruz, o Coro de Santa Joana, o Graduale - Música Sacra de Aveiro, o Coral Claravallys da Associação Musical e Cultural de São Bernardo e o Coro Corisco d'Aveiro reúnem-se no Dia Mundial do Canto Coral para um grande concerto de evocação do espírito natalício. Celebrado a cada segundo domingo de dezembro, o Dia Mundial do Canto Coral, promovido pela Federação Mundial de Música Coral, é uma oportunidade para coros, cantores e maestros se reunirem e partilharem a beleza e o poder da música coral.

16 dez 21h30
Igreja Paroquial de Esgueira

UMA VIAGEM DE NATAL
SENZA



Um concerto para todas as idades, alusivo às paragens remotas onde os Natais, por vezes, são bem diferentes daquele que vive no nosso imaginário. Catarina Duarte e Nuno Caldeira (SENZA) apresentam um concerto intimista exclusivo, dedicado não só à temática das inspirações em viagem, mas sobretudo à valorização de valores fundamentais das relações humanas, como a união, a fraternidade, a tolerância e o amor.

CONCERTO DE BOAS FESTAS



17 dez 21h30
Edifício da Antiga Junta de Freguesia de Cacia

A MELHOR PRENDA DE NATAL
LADIES OF CELLO

Ladies of Cello é uma experiência única, sofisticada e envolvente que se destaca pela sua qualidade excecional e fusão perfeita entre o clássico e o contemporâneo. O compromisso do duo composto por Ana Sofia Leão e Carolina Correia, vai além da música. As Ladies of Cello criam experiências imersivas e diversificadas em cada apresentação, proporcionando momentos únicos e inesquecíveis.



18 dez 21h30
Igreja de Nossa Senhora de Fátima

NATAL EM VOZ DE MÃE
DUO KATHAROS

Neste concerto de Natal do Duo Katharos – composto pela soprano Ana Catarina Caseiro e pela harpista Catarina Malcata Rebelo -, as melodias despertam a delicadeza das noites natalinas, revelando histórias de afeto, cuidado e esperança. Um convite para redescobrir o Natal sob o olhar inspirado da maternidade, onde cada nota é um elo entre o humano e o divino, o íntimo e o universal.

PRESCRIÇÕES CULTURAIS

19 dez 10h30
Centro Hospitalar do Baixo Vouga

BRASIL BOSSA NOVA
CONCERTO DE BOLSO
PALCO CENTRAL

A Palco Central apresenta o concerto Brasil Bossa Nova, com Ícaro Neri, num espetáculo intimista de voz, guitarra e percussão, onde serão interpretados clássicos da bossa nova, do samba e outros temas marcantes adaptados a este formato.



19 dez 14h30
Estabelecimento Prisional de Aveiro

PACO NABARRO
CONCERTO DE BOLSO
PALCO CENTRAL

Neste concerto de guitarra clássica a solo, Paco Nabarro, um dos guitarristas mais destacados da sua geração, apresenta um repertório que percorre a música clássica, o jazz e temas internacionais, em versões instrumentais com arranjos feitos pelo próprio.



Nota: Espetáculo dirigido a profissionais e reclusos do EPA mediante lotação do espaço.

ARTES DE RUA

19 dez 14h30 > 16h30
P2 | Praça Marquês de Pombal > Largo Dr. Jaime Magalhães Lima

SNOW FLOW BEAT
RODOPIO

Quatro "bonecos de neve" ganham vida para transformar cada noite gelada num espetáculo quente e vibrante. Armados com sax soprano, saxofone, tuba e percussão, trazem consigo a energia contagiante das melodias natalícias e ritmo que aquece corpos e corações, faz sorrir e mantém viva a tradição de viver a festa de Natal.



CONCERTO | OFICINA DO PAI NATAL

19 dez 18h30
Mercado do Peixe

LET´S SING CHRISTMAS
POPUP VOZES PORTÁTEIS

Um concerto de Natal que promete trazer ao público alguns dos melhores temas que embelezam esta época, como Jingle Bell Rock, White Christmas, Santa Baby e muito mais! Os PopUp - Vozes Portáteis - são um grupo vocal a capella formado no Porto em Dezembro de 2016. Aparecem em qualquer lugar e de qualquer chão fazem um palco.



OFICINAS DE CRIAÇÃO EM FAMÍLIA

20 dez 10h00 > 12h00
Mercado do Peixe

ARTES DE RUA

20 dez
11h00 > 12h00
P1 |ESTAÇÃO > Praça do Rossio
15h00 > 16h00
P2 | Praça Marquês de Pombal > Largo Dr. Jaime Magalhães Lima

ELFOS DE NATAL WETUMTUM

Diretamente do reino mágico de Elfândia, onde a neve cintila como diamantes e a alegria contagia o ar, deambulam quatro talentosos e encantadores Elfos de Natal que trazem ao público a música da terra encantada.



MÚSICA

20 dez 11h00 > 12h00
Largo Dr. Jaime Magalhães Lima
ENSEMBLE DE PERCUSSÃO
BANDA AMIZADE



AVEIRO EM FAMÍLIA

20 dez 11h00
ATLAS Aveiro
HISTÓRIAS SENSORIAIS
SORAIA PICADO



Histórias sensoriais onde o conto se alia à união dos pais e crianças na superação de desafios psicomotores em equipa, terminando com a narrativa em movimento que envolve todas as famílias numa experiência criativa e alegre.

Idade: Famílias com crianças dos 3 aos 6 anos
Bilhete: Entrada livre. Inscrição obrigatória.

ARTES DE RUA

20 dez

11h30 > 12h30
P2 | Praça Marquês de Pombal > Largo Dr. Jaime Magalhães Lima

15h30 > 16h30
P1 | Estação > Praça do Rossio

CAROL SINGERS
VOZ NUA



O coro de câmara Voz Nua foi fundado em Aveiro, Portugal em 2012 pela maestrina Aoife Hiney, inicialmente no âmbito de um projeto académico de curto prazo que acabou por se estender. Desde então, o coro de câmara Voz Nua apresentou mais de 25 estreias mundiais e participou em duas competições internacionais. Lançou o seu primeiro álbum, Nativitas em 2015, seguindo-se, em 2017, o álbum Vox Pop

MÚSICA

20 dez 15h00 > 16h00
Largo Dr. Jaime Magalhães Lima

SIGRA

CONCERTO DE BOLSO | PALCO CENTRAL

Os Sigra nasceram na Palco Central e têm vindo a alcançar novos patamares. O grupo apresenta um repertório de músicas originais e versões, com uma marca artística assente no humor e em atuações sempre criativas. Para este concerto, além do seu alinhamento habitual, trazem canções de Natal em interpretações pouco convencionais.



ESPETÁCULO | OFICINA DO PAI NATAL

20 dez 16h00
Mercado do Peixe

O PAI NATAL DERRETEU!

START TEATRO

Este ano o Natal vai estar por um fio! E tudo porque está tanto calor no Polo Norte que o Pai Natal e as suas renas se recusam a viajar pelo mundo. Contudo, as Super Cientistas Pipeta e Bureta, com a sua criatividade, inteligência e algumas experiências, conseguem trazer o Pai Natal de volta e fazer toda a gente muito feliz!



CONCERTO DE BOAS FESTAS

20 dez 17h00
Igreja das Carmelitas

CONCERTO DE NATAL

ENSEMBLE DE GUITARRAS DA ESCOLA ARTÍSTICA DO CONSERVATÓRIO DE MÚSICA CALOUSTE GULBENKIAN DE AVEIRO

Um Concerto de Natal inteiramente dedicado à magia da sétima arte.



Ensemble de Guitarras da EACMCGA: Daniel Duarte; Francisco Santos; Gabriel Almeida; José Santos; Luísa Campos; Maria Conceição; Mateus Junqueira; Tiago Pereira.

CONCERTO DE BOAS FESTAS

20 dez 21h30
Igreja da Vera Cruz



MISSA EM RÉ, OP 86 DE ANTONÍN DVOŘÁK
ENSEMBLE ART'AMORIS

A Missa em Ré maior de Antonín Dvořák, uma das obras sacras mais populares, será apresentada numa das versões até então menos exploradas, que que se inclui o violoncelo e o contrabaixo em complemento ao harmónio, recriando assim um momento histórico em que o próprio compositor se viu obrigado a fazer uma adaptação da sua obra original, na primeira vez que foi apresentada ao público.

OFICINAS DE CRIAÇÃO EM FAMÍLIA

21 dez 10h00 > 12h00
Mercado do Peixe

ETNOGRAFIA

21 dez 10h30 > 11h30
Praça Dr. Joaquim de Melo Freitas

CANTARES DA RIA
GRUPO CÉNICO DE AVEIRO



AVEIRO EM FAMÍLIA

21 dez 11h00
Espaço Red Cloud Marionetas

A MENINA QUE VENDIA FÓSFOROS
RED CLOUD TEATRO DE MARIONETAS

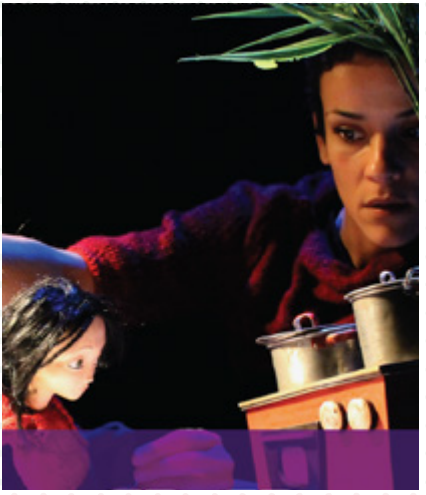

A partir do conto de Hans Christian Andersen. Além de propor uma reflexão sobre alienação social explora a ideia de um conforto simples e lúdico, metamorfoseando o quotidiano sentido de felicidade proteção e conforto.
A Menina inicia a sua libertação de uma realidade triste fantasiando momentos agradáveis e surreais como única alternativa ao expoente máximo de sofrimento e solidão.

Idade: M/3
Bilhete: Normal: 6€ | Parceiros da Red Cloud: 5€
Organização: Red Cloud Teatro de Marionetas

ETNOGRAFIA

21 dez 11h30 > 12h30
Praça Dr. Joaquim de Melo Freitas



GRUPO FOLCLÓRICO DA CASA DO POVO DE CACIA

ARTES DE RUA

21 dez 11h30 > 12h30
P1 |ESTAÇÃO > Praça do Rossio

15h30 > 16h30
P2 | Praça Marquês de Pombal > Largo Dr. Jaime Magalhães Lima



CORO DE NATAL
PALCO CENTRAL

Um coro formado por alunas de canto apresentará um repertório de canções natalícias e músicas que evocam o espírito do Natal, com mensagens de paz, harmonia e esperança.

ETNOGRAFIA

21 dez 14h30 > 15h30
Praça Dr. Joaquim de Melo Freitas

GRUPO DE CANTARES XAILES DE AVEIRO



NOVO CIRCO

21 dez 15h30 > 16h30
Praça do Rossio

GUARDA NUVEM
SEISTOPEIA

Duas figuras avançam lentamente sob uma nuvem luminosa que respira sons nostálgicos. Com uma estética invernal, a performance combina diferentes disciplinas num gesto universal, acessível a todas as idades e culturas. Trata-se de uma peça de grande beleza visual e poética, uma performance em câmara lenta que acaricia o público e o convida a parar, a respirar, a reencontrar-se.



CONCERTO DE BOAS FESTAS

21 dez 17h00
Igreja da Misericórdia

SONS DE NATAL AO CAIR DA NOITE
NUNO ALEXANDRINO E MARIA GUIMARÃES

Neste concerto, o espírito do Natal é evocado através da serenidade da música composta para o tempo da construção do Órgão Histórico da Igreja Misericórdia. Num diálogo íntimo entre o órgão e a voz, protagonizado por Nuno Alexandrino e Maria Guimarães, o público é conduzido por um percurso de recolhimento e esperança, numa meditação sublime sobre a paz e a gratidão.



CONCERTO

21 dez 17h00
Teatro Aveirense

CANTAR O NATAL

Neste Concerto apresentar-se-ão dois agrupamentos da Escola Artística do Conservatório de Música Calouste Gulbenkian de Aveiro, nomeadamente a Orquestra Clássica e o Coro. Para além de obras orquestrais, será apresentada uma Suíte de Canções de Natal para Coro e Ensemble de Metais, da autoria do padre José Joaquim Ribeiro, que combina canções tradicionais de Natal.

Idade: Público em Geral
Organização: Escola Artística do Conservatório de Música Calouste Gulbenkian de Aveiro



28 dez 17h00
Capela de São Brás

Neste concerto, sons de tradições intemporais e melodias festivas enchem o espaço de alegria e harmonia, partilhando a magia do Natal.

Idade: Público em Geral | **Bilhete:** Entrada livre.
Organização: Tuna de Santa Joana

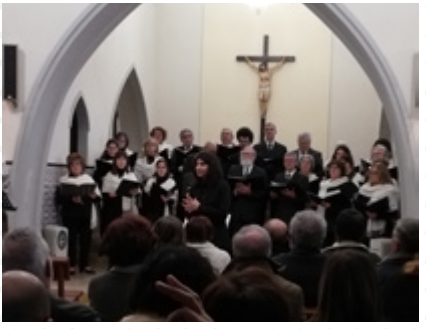

PRESCRIÇÕES CULTURAIS

22 dez 14h30
Casa de Música: Quarteirão de Artes e Cultura de Aveiro

A CASINHA DE CHOCOLATE
PALCO CENTRAL

No coração da floresta, dois irmãos descobrem que crescer é uma aventura cheia de surpresas. João e Maria perdem o caminho de casa, mas encontram algo essencial: a coragem para enfrentar o desconhecido.
Entre canções, brincadeiras e desafios, transformam o medo em força e seguem juntos, aprendendo a confiar em si próprios. A maior prova chega quando se deparam com a enigmática Bruxa e a sua irresistível casa feita de doces.

Idade: Rede Aveiro Sénior
Bilhete: Entrada livre até lotação do espaço.



ARTES DE RUA

26 dez 14h30 > 16h30
P2 | Praça Marquês de Pombal > Largo Dr. Jaime Magalhães Lima

DUDA & HEITOR
PERSIL NOIR

A Duda e o Heitor, Duendes Mor do Pai Natal, são enviados para as ruas... O seu objectivo é garantir que tudo corre pelo melhor na época mais agitada do ano!



15h30 > 16h30
Praça do Rossio

SR. SABÃO
WE TUM TUM

Uma animação de rua deambulante, que recria o imaginário e a memória dos vendedores ambulantes, que usavam a bicicleta como meio de transporte e como local de venda. A mercadoria carrega emoções e surpresas de um mundo onde o sabão é a matéria prima em constante transformação. Durante a contemplação deste elemento engenhoso apela-se à participação e à interação de todos.



A MAGIA DE NATAL

18h30
Centro de Congressos de Aveiro

A CASINHA DE CHOCOLATE
PALCO CENTRAL



No coração da floresta, dois irmãos descobrem que crescer é uma aventura cheia de surpresas. João e Maria perdem o caminho de casa, mas encontram algo essencial: a coragem para enfrentar o desconhecido. Entre canções, brincadeiras e desafios, transformam o medo em força e seguem juntos, aprendendo a confiar em si próprios. A maior prova chega quando se deparam com a enigmática Bruxa e a sua irresistível casa feita de doces.

Enfrentá-la exige mais do que astúcia.

Duração 60 minutos | Idade: Maiores de 3
ENTRADA GRATUITA até lotação do espaço e mediante levantamento antecipado do bilhete em: *Museu da Cidade e ESTAÇÃO | Segunda-Feira a Domingo | 10h00 > 12h30 e 13h30 > 18h00*

MÚSICA

27 dez **11h00 > 12h00**
Largo Dr. Jaime Magalhães Lima

ESCOLA DE MÚSICA DA BANDA DA QUINTA DO PICADO



NOVO CIRCO

27 dez **15h30 > 16h30**
Praça do Rossio

MÁQUINA VOADORA
PROJETO EZ



Inspirado na genialidade visionária de Leonardo da Vinci, o Projeto EZ apresenta uma ousada criação: uma "Máquina Voadora" que ganha vida nas ruas, fundindo arte, movimento e tecnologia. Este dispositivo extraordinário não é apenas um objeto cenográfico ... é um ser fantástico, manipulado por 1 artista que, através de interação, som imersivo e efeitos visuais, transportam o público para um universo mágico.

A MAGIA DE NATAL

27 dez **18h30**
Centro de Congressos de Aveiro

HANSEL E GRETEL
RED CLOUD TEATRO DE MARIONETAS

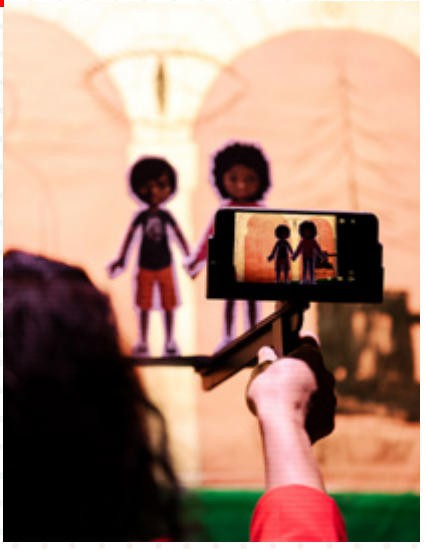

Hansel e Gretel é um espetáculo musicado ao vivo e de cariz imersivo que aborda várias técnicas, desde a tradição à contemporaneidade. Parte do conto dos irmãos Grimm para tecer diversas ligações com a atualidade e reelaborar o percurso de Gretel e Hansel. Sob uma perspectiva de questionamento relativo ao significado de 'Bruxa' e a sua associação ao género feminino, na esfera do fantástico e da história social e humana.

Duração 60 minutos | **Idade:** Maiores de 3
ENTRADA GRATUITA até lotação do espaço e mediante levantamento antecipado do bilhete em: Museu da Cidade e ESTAÇÃO | Segunda-Feira a Domingo | 10h00 > 12h30 e 13h30 > 18h00

MÚSICA

28 dez 14h30 > 15h30
Largo Dr. Jaime Magalhães Lima



GRUPO CULTURAL E RECREATIVO DA TAIPA

NOVO CIRCO

28 dez 15h30 > 16h30
Praça do Rossio



A PASSAGEM SURREAL
A NARIGUDA

A bordo da sua original carruagem, uma tandem clown, esta realeza palhaça atravessa as ruas criando situações poéticas e inesperadas. Perdidos do seu reino procuram uma forma de voltar, tentando para isso pedalar até às nuvens... mas há um problema... e não conseguem descolar! Nesta deambulação clownesca, o rei e a rainha trazem uma atmosfera mágica através da música e do humor.

A MAGIA DE NATAL

28 dez 18h30
Centro de Congressos de Aveiro



APORIA
RUBEN FÉLIX

Inspirado na sabedoria intemporal de John Donne, este espetáculo imersivo convida o público a uma profunda reflexão sobre a intrínseca conexão humana. Através da arte de Ruben, cada efeito desdobra-se numa narrativa cativante, explorando os laços invisíveis que nos unem.

Duração 90 minutos | **Idade**: Maiores de 3
ENTRADA GRATUITA até lotação do espaço e mediante levantamento antecipado do bilhete em: Museu da Cidade e ESTAÇÃO | Segunda-Feira a Domingo | 10h00 > 12h30 e 13h30 > 18h00

A MAGIA DE NATAL

29 dez 18h30
Centro de Congressos de Aveiro

CIRCO MÁGICO DE NATAL
JONATAS CARDINALI

Um espetáculo de circo único, com personagens incríveis como acrobatas, cómicos, malabarista, equilibristas, mágicos e os palhaços, mas o mais importante do espetáculo é a história que estes artistas têm para contar. O Circo Mágico de Natal é uma experiência para toda a família que não pode perder neste Natal.

Duração 90 minutos | **Idade:** Maiores de 3
ENTRADA GRATUITA até lotação do espaço e mediante levantamento antecipado do bilhete em: Museu da Cidade e ESTAÇÃO | Segunda-Feira a Domingo | 10h00 > 12h30 e 13h30 > 18h00



PASSAGEM DE ANO

31 dez 25 a 1 jan 26
Praça do Rossio

CELEBRAÇÃO DA PASSAGEM DE ANO EM AVEIRO
UM ESPETÁCULO INESQUECÍVEL!

Aveiro celebra a chegada do novo ano no coração da Cidade. Repleta de música, muita animação e um incrível espetáculo multimédia, a Cidade será o palco que dará as boas-vindas a 2026.



21h30 WARMUP

GOOZE .
HOUSE MUSIC BAND

GOOZE explora a House Music de DJ's populares, dando-lhe uma nova roupagem com características distintivas, mas mantendo a energia típica da House & Techno Music. Criada na cidade do Porto e composta por 9 instrumentistas de sopro e percussão, bem ao estilo Marching Band, o objetivo dos GOOZE passa por recriar o ambiente de uma discoteca, normalmente associado à mesa de mistura.



22h30 | CONCERTO

ORQUESTRA BAMBA SOCIAL

Orquestra Bamba Social é um grupo portuense unido pelo amor ao samba.
Apresenta trabalhos autorais e revisita diversos clássicos da música brasileira, dando-lhes uma nova roupagem e crescentando sonoridades de outros estilos como jazz, funk e hip-hop.



23h55 | COUNTDOWN

00h00 | ESPETÁCULO MULTIMÉDIA

00h10 | ANIMAÇÃO DJ KAMALA

Com uma carreira de 20 anos, que conta com passagens por vários países e partilha de palcos com alguns dos melhores artistas nacionais.
Com dois pratos e uma mesa de mistura, Deejay Kamala faz do Hip-Hop o ponto de partida para uma viagem de música e festa sem barreiras de estilo.



CONCERTO DE ANO NOVO

1 jan 26 18h00
2 jan 26 21h30
Teatro Aveirense

ORQUESTRA DAS BEIRAS



M/6
Bilhete: 5 €
Ficha Artística Orquestra das Beiras,
Rafaela Albuquerque (soprano),
Christian Lujan (barítono),
Henrique Constância (maestro convidado).
Coprodução Teatro Aveirense / CMA

FESTA DE SÃO GONÇALINHO

08 a 12 jan 26
Bairro da Beira-Mar
Capela de São Gonçalinho

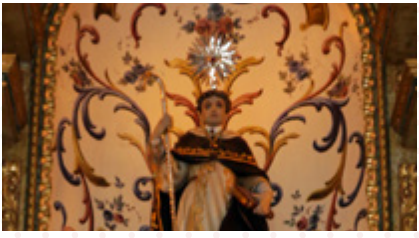

Programa próprio

MERCADOS DE NATAL

01 dez 25 a 12 jan 26

CHRISTMAS CLUB AVEIRO

01 dez 25 a 12 jan 26
sábados e domingos | 10h00 > 20h00
segunda a sexta-feira | 14h00 > 20h00
Largo do Mercado Manuel Firmino



O **Christmas Club Aveiro** é um projeto inspirado nos Mercados de Natal do norte da Europa e um ponto de encontro dos aveirenses durante a quadra natalícia. Aos sábados e domingos o coreto tradicional é um local privilegiado para a partilha do talento de artistas convidados.

MERCADINHO DE NATAL | OFICINA DO PAI NATAL

02 a 23 dez
sexta-feira | 18h00 > 20h00
sábados e domingos | 10h00 > 20h00
Mercado do Peixe



Inserido na Oficina do Pai Natal, o **Mercadinho de Natal** é o lugar privilegiado para relaxar e usufruir de um fim de tarde animado. Dinamizado pelas freguesias do município de Aveiro, aqui encontra o melhor artesanato e sabores típicos desta quadra natalícia.

Dinamização: Juntas de Freguesia do Município de Aveiro

ARTES NO CANAL

6, 13 e 20 dez
sábados | 9h30 > 18h30
Rua de Homem Cristo, Cais do Cojo e Largo do Mercado Manuel Firmino



Feira que se destina à venda de produtos de artesanato tradicional e urbano, artes plásticas, ourivesaria e bijuteria diversa, vestuário, calçado, têxteis e outros produtos em segunda mão.

FEIRA DAS VELHARIAS

21 dez 9h00 > 19h00
Rua de Homem Cristo, Cais do Cojo e Largo do Mercado Manuel Firmino



Destinada a promover a venda e troca de velharias, antiguidades, artigos colecionáveis e similares [inclui artigos de cerâmica decorativa, móveis em madeira, brinquedos, filatelia, numismática, entre muitos outros.

OUTROS DESTAQUES

CORRIDA SÃO SILVESTRE DE AVEIRO

6 dez
17h15 Caminhada
18h30 Corrida



A Civilria São Silvestre de Aveiro está implantada como uma referência nas provas de corrida de fim de ano em Portugal. A Caminhada Civilria São Silvestre de Aveiro terá um percurso com cerca 5km – A Corrida Civilria São Silvestre de Aveiro terá um percurso com cerca de 10 km.

Idade: Público em geral
Organização: Câmara Municipal de Aveiro e NT Wellness Sport Solution

AVEIRO, SABORES COM TRADIÇÃO

Os encontros gastronómicos em grupo e da diáspora aveirense já ganharam tradição nos restaurantes de Aveiro. Os restaurantes aderentes são convidados a criar um menu atrativo de pratos típicos a oferecer nas suas ementas, que perpetue na memória os sabores identitários da cozinha tradicional aveirense.



ROTEIROS CULTURAIS E TURÍSTICOS

Durante a sua permanência em Aveiro o visitante pode usufruir de percursos pedestres pelos roteiros: XVII Bienal Internacional de Cerâmica Artística de Aveiro, Arte Nova, Templos de Aveiro, Azulejo, Arte Pública e Arte Urbana.



PERCURSOS E LOCAIS DE PROGRAMAÇÃO

1 - Assembleia Municipal (Antiga Capitania)
2 - ATLAS Aveiro (Escadaria)
3 - Cais da Fonte Nova
4 - Capela de São Gonçalinho
5 - Centro de Congressos de Aveiro
6 - ESTAÇÃO
7 - Igreja da Misericórdia
8 - Igreja da Sé de Aveiro
9 - Igreja da Vera Cruz
10 - Igreja das Barrocas
11 - Igreja das Carmelitas
12 - Igreja de Jesus no Museu de Aveiro / Santa Joana
13 - Igreja de Santo António
14 - Igreja do Carmo
15 - Largo do Mercado Manuel Firmino
16 - Largo Dr. Jaime Magalhães Lima
17 - Mercado do Peixe
18 - Museu Arte Nova
19 - Museu da Cidade
20 - Museu de Aveiro / Santa Joana
21 - Praça da República
22 - Praça do Rossio
23 - Praça Dr. Joaquim de Melo Freitas
24 - Praça Marquês de Pombal
25 - Rua de Homem Cristo | Cais do Cojo
26 - Teatro Aveirense

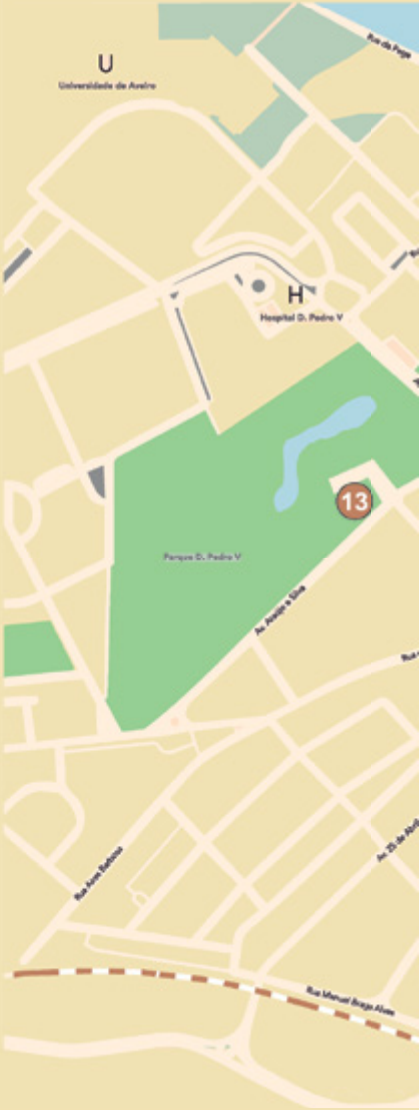

P2 [Praça Marquês de Pombal - Largo Dr. Jaime Magalhães Lima]
P1 [Estação - Rossio

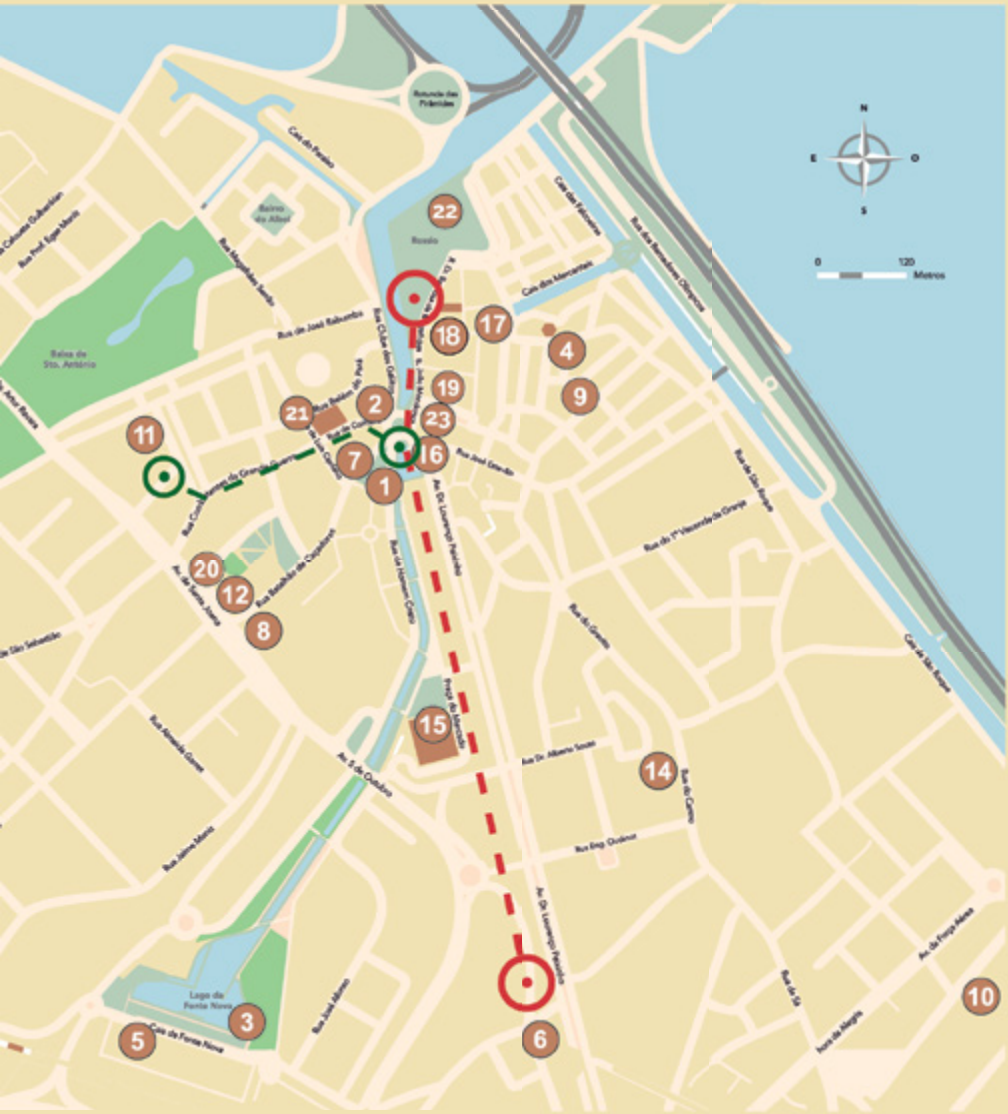
N
E
O
S
0
120
Metros
Rotunda dos Pilotos
Cais do Ferrão
Bairro do Alfeal
Rossio
Cais dos Fabricantes
Cais dos Mercantéis
Rua dos Armadores Olhanenses
Rua Prof. Egas Moniz
Rua Engenheiro Sanhe
Rua de José Rabumba
Salina de Sto. António
Rua Cidade de Lagos
Rua de S. João
Rua Dr. Leonardo Fernandes
Rua José Gervásio
Rua da Horta Grande
Rua de 1º Visconde da Carreira
Rua Cidade de Cuiabá
Rua Conselheiro Joaquim Guerreiro
Rua Cidade de Coimbra
Rua Cidade de Évora
Rua Cidade de Portalegre
Rua Cidade de Castelo Branco
Rua Cidade de Viseu
Rua Cidade de Guarda
Rua Cidade de Bragança
Rua Cidade de Vila Real
Rua Cidade de Aveiro
Rua Cidade de Leiria
Rua Cidade de Santarém
Rua Cidade de Setúbal
Rua Cidade de Évora
Rua Cidade de Beja
Rua Cidade de Faro
Rua Cidade de Portimão
Rua Cidade de Lagos
Rua Cidade de Tavira
Rua Cidade de Vila Real de Santo António
Rua Cidade de Olhão
Rua Cidade de Loulé
Rua Cidade de Albufeira
Rua Cidade de Lagoa
Rua Cidade de Silves
Rua Cidade de Monchique
Rua Cidade de Aljezur
Rua Cidade de Vila do Bispo
Rua Cidade de Sagres
Rua Cidade de Lagos
Rua Cidade de Portimão
Rua Cidade de Faro
Rua Cidade de Olhão
Rua Cidade de Tavira
Rua Cidade de Vila Real de Santo António

EXPOSIÇÕES TEMPORÁRIAS

Exposição do concurso internacional
Museu Santa Joana

Fragilidade, Paula Bastiaansen
Museu Arte Nova

Do vermelho ao vermelho, Heitor Figueiredo Galeria da antiga Capitania

Curandeiros e feiticeiros do fogo Carlos Olivera
Galeria da Pedra, Museu Santa Joana

Heliotropismo, Lisa Barbosa
ESTAÇÃO

Fusão de visões, coletiva de artistas AiC - Benelux
Museu da Cidade

AIR CreArt 3,0, Bárbara do rosário e Okana Sobol

Múltiplos, IPVC, EAADUM, FBAUL
Rossio
Entrada Livre

Poesia da Forma Sonhos
ATLAS Aveiro

O organismo no ornamento
Charlotte Moore, John Pender Kazior, Inna Zrajaeva
Museu Arte Nova

Air CreArt 3.0 Bárbara do Rosário & Oksana Sobol
Museu da Cidade

bienalceramicaaveiro.pt

Horário: Terça a domingo, das 10h00 às 12h30 e das 13h30 às 18h00
Bilhete: Passaporte Bienal: 5€
ou Bilhete Museus de Aveiro

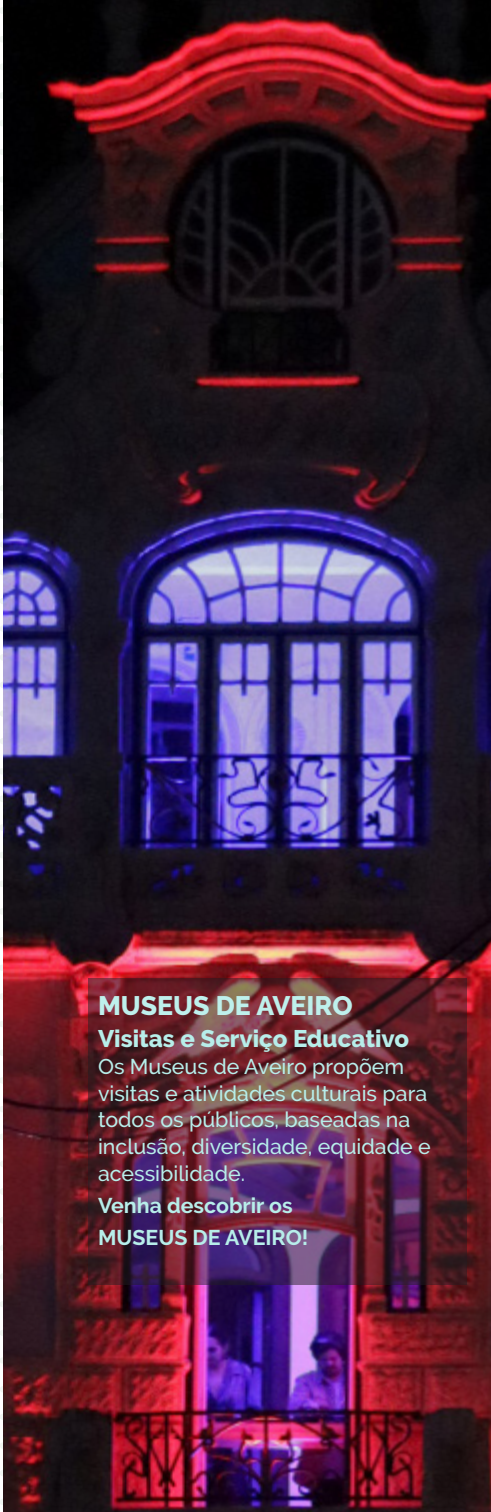

MUSEUS DE AVEIRO
Visitas e Serviço Educativo
Os Museus de Aveiro propõem visitas e atividades culturais para todos os públicos, baseadas na inclusão, diversidade, equidade e acessibilidade.
Venha descobrir os MUSEUS DE AVEIRO!