

## História

O Parque teve a sua génese na zona de cerca do convento de Santo António, no século XVI [1524], no exterior das muralhas da Vila de Aveiro.

Em 1862, na sequência da implantação do Liberalismo, foi instituído aqui, o Passeio Público, que representava a principal área ajardinada da cidade e que funcionava como palco de grandes acontecimentos socioculturais de Aveiro.

O Parque como o conhecemos foi aberto em 1927, entre o Jardim e o Antigo Hospital, ainda com o espírito de Passeio Público.

Nos finais do século XX a zona de lazer prolonga-se para a área conhecida como Baixa de Santo António, numa alusão à sua ligação com o convento franciscano do século XVI.

## History

The Park had its origins in the area around the convent of "Santo António", in 16th century [1524], outside the walls of Aveiro village.

In 1862, after the implementation of liberalism, the public promenade was established here, representing the main garden area of the city and serving as the stage of great socio-cultural events of Aveiro.

The park, as we know, was opened in 1927, between the Garden and the Old hospital, having the spirit of the public walking space.

At the end of 20th century, the leisure area expands to the area known as "Baixa de Santo António", in an allusion to its connection with the Franciscan convent of the 16th century.

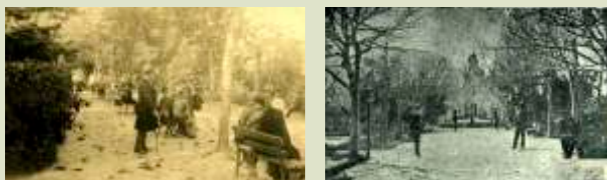

Tel.: 234 406 300 | E-mail: [geral@cm-aveiro.pt](mailto:geral@cm-aveiro.pt)  
[www.cm-aveiro.pt](http://www.cm-aveiro.pt)



PARQUE da CIDADE  
AVEIRO



Percorra o centro da Cidade dos Canais através dos percursos pedonais existentes, numa área com cerca de 20 hectares, representando o maior contínuo verde no centro da Cidade.

Aproveite para manter a forma num dos nossos circuitos de manutenção, ou desfrute do dia no campo polidesportivo de relva sintética, no skate park ou no campo de ténis, todos de utilização gratuita.

Botânica, Cultura e Desporto são as temáticas que pode vivenciar num Parque feito para si!

Walk through the center of the City of the Canals through the existing footpaths, covering an area of about 20 hectares, representing the largest continuous green area in the city center.

Take advantage of one of our fitness circuits to keep yourself in a good shape, or take advantage of the synthetic football pitch, skate park or tennis courts, all free of charge.

You can enjoy botanics, culture and sports in this park made for you!



# Parque da Cidade

## City Park

# "Mãe de Água"



Neste espaço conseguirá observar alguns dos pontos mais importantes da Cidade de Aveiro, enquanto sobe ao topo do edifício.

A história desta estrutura e a sua importância no desenvolvimento de Aveiro e da sua população, através da distribuição de água é outro dos temas que vai descobrir nesta visita ao século XX, em Aveiro.

In this space, you will be able to observe some of the most important landmarks of Aveiro City, while climbing to the top of the building.

The history of this structure and its importance in the development of Aveiro and its population, through the distribution of water is a whole new story that you will discover during this visit to the 20th century, in Aveiro.

- |   |  |  |
|---|--|--|
| Casa de Chá<br>Tea House                                      | Fonte da Gruta / Pêrgola<br>Cave Fountain / Pergola  | Monumentos Religiosos<br>Religious Monuments         |
| Coreto<br>Bandstand   | Ponte Pedonal<br>Pedestrian Bridge   | Torreão<br>Water Tower                               |
| Anfiteatro<br>Auditorium                                      | Escola<br>School   | Parque Infantil<br>Children's Playground             |
| Campo Sintético Futebol<br>Synthetic Football Pitch           | Skate Park   | Equipamentos de Manutenção<br>Maintenance Equipments |
| Campo de Tênis<br>Tennis Court                                | Equipamentos de Fitness<br>Fitness Equipments  |  |
| EduPark   |  |  |
| Casa da Comunidade Sustentável<br>Sustainable Community House | 112 NÚMERO NACIONAL DE SOCORRO<br>Assistance   |  |
| Fábrica Centro Ciência Viva                                   | URGÊNCIA HOSPITALAR<br>Hospital Infante D. Pedro   tel. 234 378 300<br>Emergency / Hospital Infante D. Pedro |  |

