

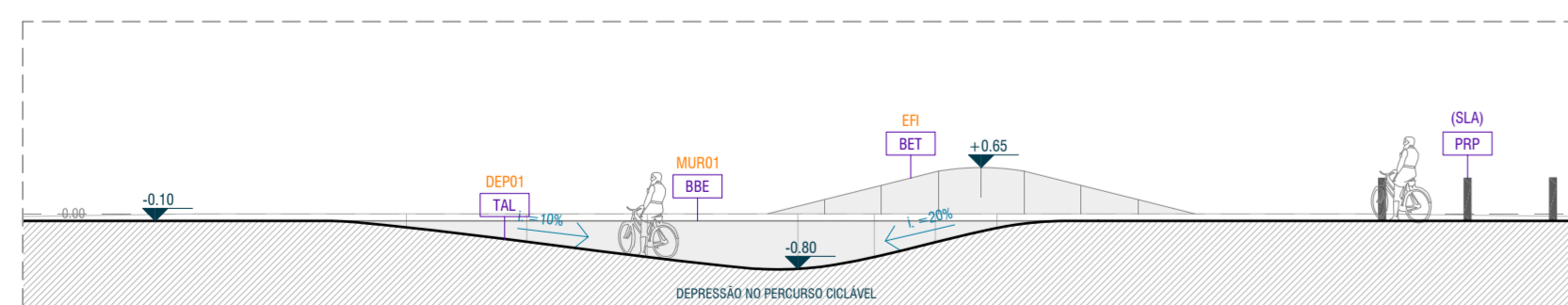

CORTE AA



CORTE BB



CORTE CC
TROÇO DE PERCURSO EM TERRA BATIDA REBATIDO

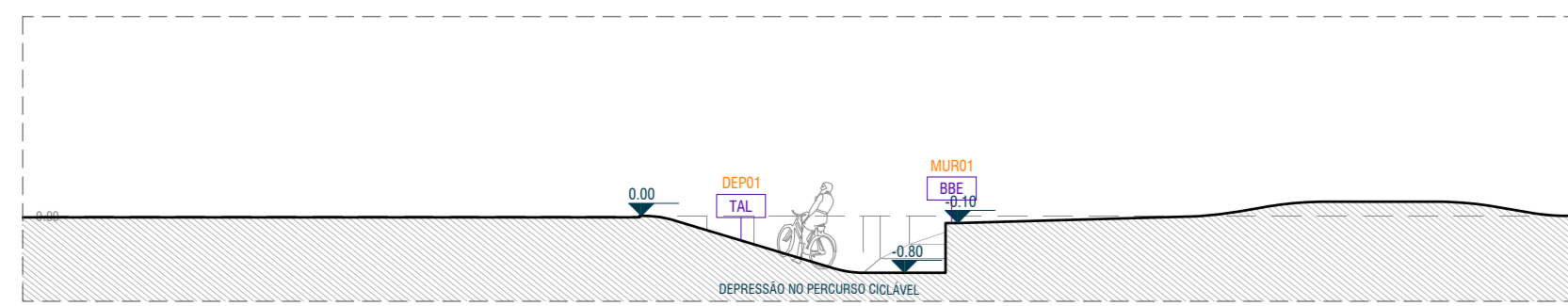

CORTE HH

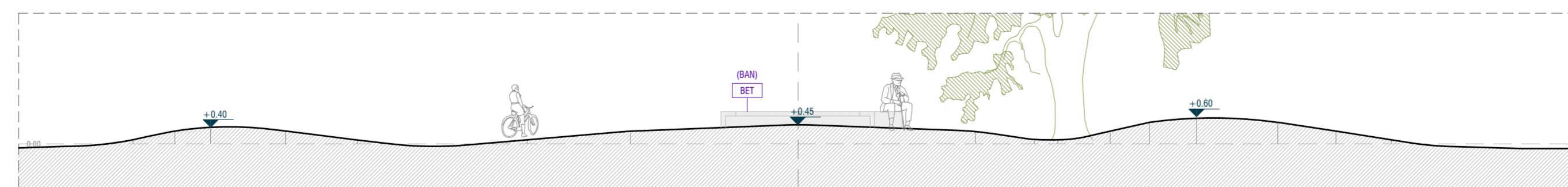

CORTE DD
TROÇO DE PERCURSO EM TERRA BATIDA REBATIDO

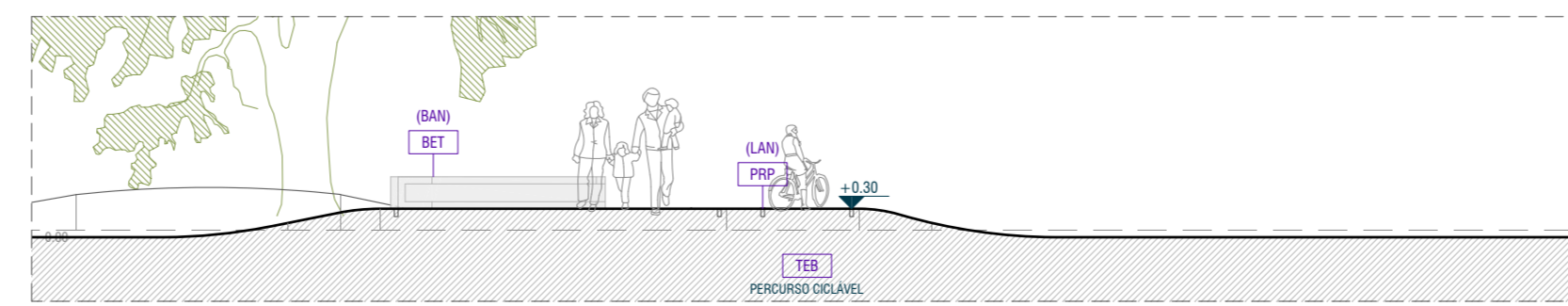

CORTE FF

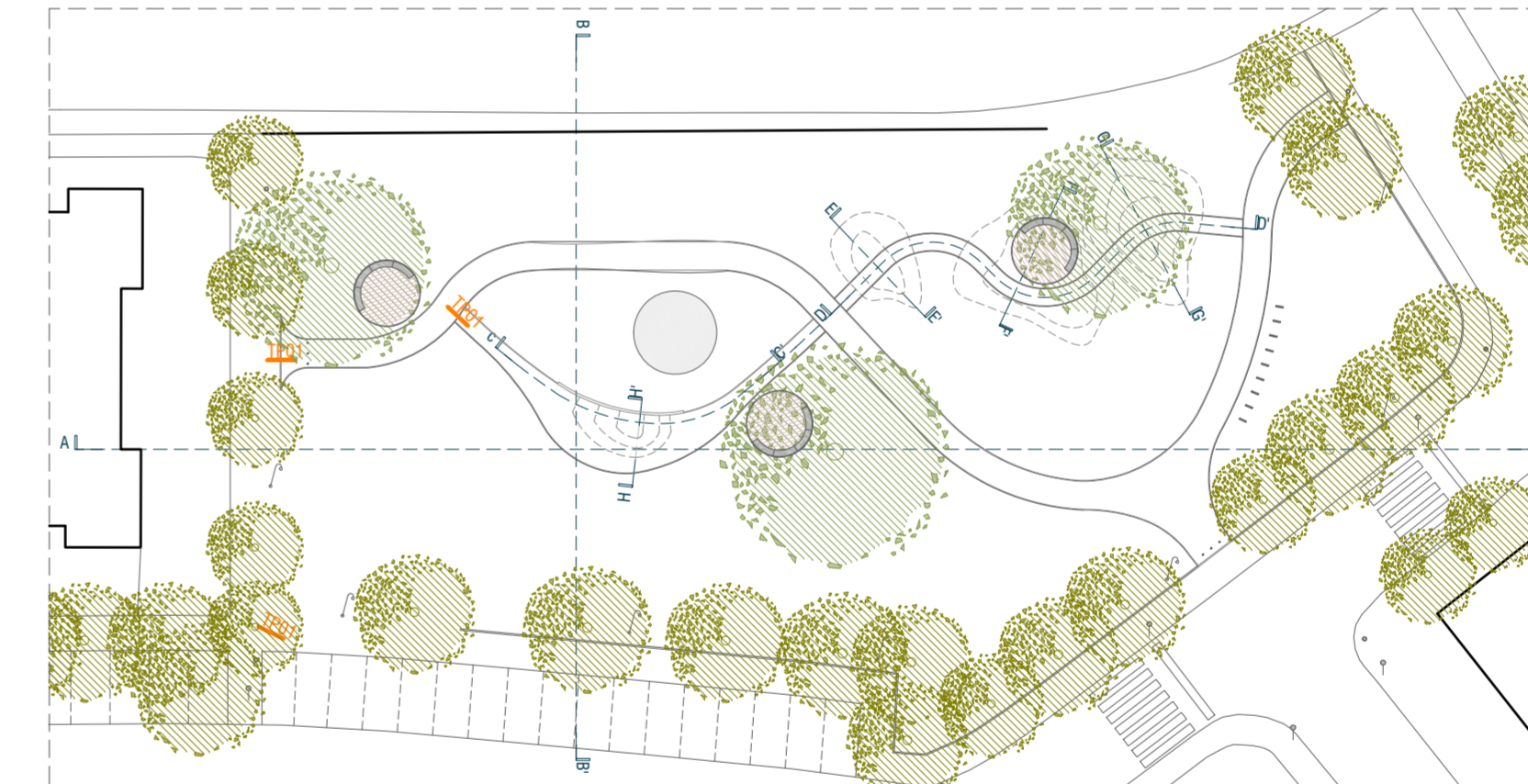

PLANTA DE LOCALIZAÇÃO DE CORTES_1:500

LEGENDA

- Edifício
- Relvado proposto
- Árvore existente
- Árvore proposta

MATERIAIS

BSE-blocos lixos de betão; BET-betão aparente/zona pavimentada em betão; CAL-governio em calçada; P1P-plástico 100% reciclado; a cor preta; SAI-percurso misto em sabão estabilizado; TAL-superfície em terra batida estabilizada com estatura alveolar; TEB-percurso ciclável em terra batida

MOBILIÁRIO/EQUIPAMENTOS existentes

ILLU - iluminação; PDS - posto; SIN - sinalética vertical

MOBILIÁRIO/EQUIPAMENTOS

BAN-bancos; BEB-bebedouros; DEP01-depressão no percurso ciclável; EF01-equipamento fixo; EM001-equipamento móvel; EBI-estacionamento de bicicletas; INF-Panel informativo; LAN-lancê; LSE-lancê semelhante ao existente; MUR01-muro; PAP-papeleira; PIL-pilares; POB-percurso com obstáculos; SLA-silalom

NOTAS

Qualquer medida indicada deverá ser sujeita a confirmação em obra.
Em caso de incoerência entre desenhos, a escala mais ampliada é a que vigora.
Em caso de incoerência, as peças escritas prevalecem sobre as peças desenhadas.

ateliermob

Rua das Fanqueiras 255 4/E | 1100-229 Lisboa | PORTUGAL | Tel.: +351 218633869 | info@ateliermob.com | <http://ateliermob.com> | NIF: 507493400

ARQUITECTURA

ATELIERMOB - Arquitectura, Design e Urbanismo Lda.

André Salgueiro (GA 13088)
Tiago Mota Saravia (GA10032) Técnico Responsável

Carolina Balle y Fort
Adriana Gil
Ana Catarina
Paula Miranda
Mariana Roberto
Raquel Coronel
Cristina Romão
Diana Gouveia
Filipa Maceira
Paula Avila
Carolina Piccolo
Gisela Kaiser

INFRA. ELECTRICAS

João Pedro Osório

REQUERENTE Câmara Municipal de Aveiro	PROJETO Viva a Cidade Projecto Parque Infantil da Bicicleta	LOCALIZAÇÃO Barro do Lócus Rua de São Martinho
------------------------------------------	-------------------------------------------------------------------	------------------------------------------------------

FASE Projecto de Execução	DATA Junho de 2019 Revisão Fevereiro de 2020	ESCALA 1:100
------------------------------	----------------------------------------------------	-----------------

TAMANHO DE FOLHA A1 + (594x1101mm)	DESENHO Cortes Gerais	REF. ARQ.GER.002
---------------------------------------	--------------------------	---------------------