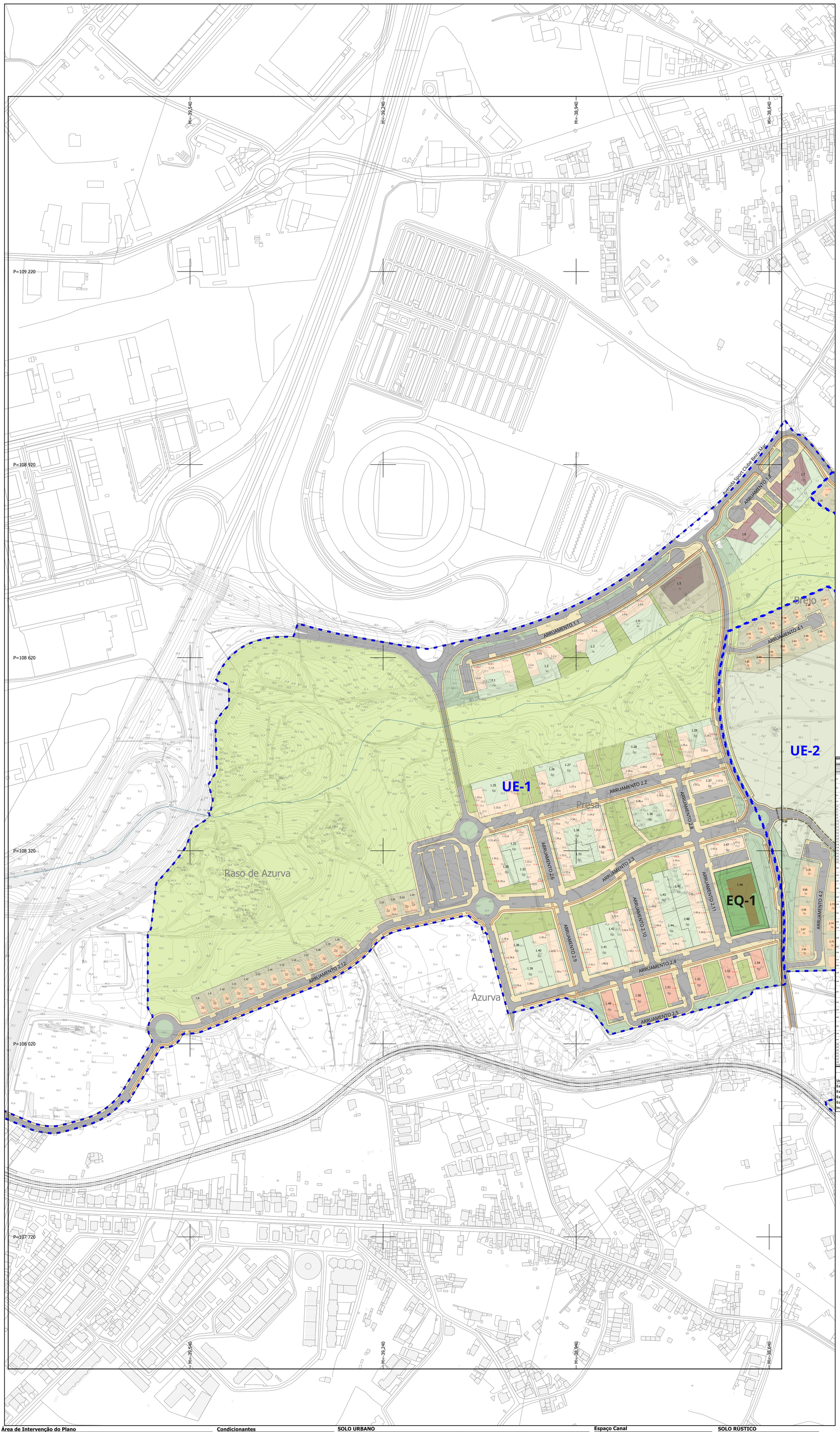

QUADRO SÍNTESE - PLANO DESPORTIVO DE AVEIRO

UNIDADE DE EXECUÇÃO 1 | UE-1																		
Parcela				560 445,47 m2													Utilização - Ocupação Funcional	
				Volumetria		Área de Construção ABC												
Parcela N.º	Área	Edifício Nº	Área Implantação (m²)	Nº Pisos Acima cota Soleira	Nº Pisos Acima cota Soleira	Comércio/Serviços	Habitacional	Equipamentos	Estabelecimento Hoteleiro	Espaço de Ocupação Turística	Total	Nº Fogos	Cave	R/C	Andares
1.1	3.1.a		392	2	4	—	3 552	—	—	—	3 552	35	Estacion.	Habitacional	Habitacional
	3.1.b		480	2	4	480	2 880	—	—	—	2 880	25	Estacion.	Com. / Serv.	Habitacional
	3.1.c		592	2	4	—	3 552	—	—	—	3 552	35	Estacion.	Habitacional	Habitacional
	3.2.a		592	2	4	—	3 552	—	—	—	3 552	35	Estacion.	Habitacional	Habitacional
1.2	3.2.b		392	2	4	157	1 960	—	—	—	1 960	18	Estacion.	Com. / Serv.	Habitacional
	3.2.c		432	2	4	432	2 160	—	—	—	2 160	20	Estacion.	Com. / Serv.	Habitacional
1.3	3.3.a		580	2	4	580	2 700	—	—	—	3 280	22	Estacion.	Com. / Serv.	Habitacional
	3.3.b		480	2	4	480	2 880	—	—	—	2 880	25	Estacion.	Com. / Serv.	Habitacional
1.4	3.4.a		496	2	4	496	2 480	—	—	—	2 976	22	Estacion.	Com. / Serv.	Habitacional
	3.4.b		496	2	4	496	2 480	—	—	—	2 976	22	Estacion.	Com. / Serv.	Habitacional
1.5	6 957,5		2 500	2	4	—	—	—	18 000	—	18 000		Tur. Hoteleira	Tur. Hoteleira	Tur. Hoteleira
1.6	2 965,54		2 114	2	4	13 665	—	—	—	—	13 665		Estacion.	Com. / Serv.	Com. / Serv.
1.7	2 965,57		2 114	2	4	13 665	—	—	—	—	13 665		Estacion.	Com. / Serv.	Com. / Serv.
1.8	700,58		150	2	4	—	300	—	—	—	300		Estacion.	Habitacional	Habitacional
1.9	700,58		150	2	4	—	300	—	—	—	300	1	Estacion.	Habitacional	Habitacional
1.10	700,58		150	2	4	—	300	—	—	—	300	1	Estacion.	Habitacional	Habitacional
1.11	700,58		150	2	4	—	300	—	—	—	300	1	Estacion.	Habitacional	Habitacional
1.12	700,58		150	2	4	—	300	—	—	—	300	1	Estacion.	Habitacional	Habitacional
1.13	700,58		150	2	4	—	300	—	—	—	300	1	Estacion.	Habitacional	Habitacional
1.14	700,58		150	2	4	—	300	—	—	—	300	1	Estacion.	Habitacional	Habitacional
1.15	700,58		150	2	4	—	300	—	—	—	300	1	Estacion.	Habitacional	Habitacional
1.16	700,58		150	2	4	—	300	—	—	—	300	1	Estacion.	Habitacional	Habitacional
1.17	700,57		150	2	4	—	300	—	—	—	300	1	Estacion.	Habitacional	Habitacional
1.18	701,58		150	2	4	—	300	—	—	—	300	1	Estacion.	Habitacional	Habitacional
1.19	551,58		150	2	4	—	300	—	—	—	300	1	Estacion.	Habitacional	Habitacional
1.20	565,58		150	2	4	—	300	—	—	—	300	1	Estacion.	Habitacional	Habitacional
1.21	461,58		150	2	4	—	300	—	—	—	300	1	Estacion.	Habitacional	Habitacional
1.22	525,58		150	2	4	—	300	—	—	—	300	1	Estacion.	Habitacional	Habitacional
1.23	527,58		150	2	4	—	300	—	—	—	300	1	Estacion.	Habitacional	Habitacional
1.24	553,58		150	2	4	—	300	—	—	—	300	1	Estacion.	Habitacional	Habitacional
1.25	3 d8,a		720	2	4	—	4 320	—	—	—	4 320	36	Estacion.	Habitacional	Habitacional
	3 d8,b		542	2	4	—	3 248	—	—	—	3 248	28	Estacion.	Com. / Serv.	Habitacional
1.26	3 d8,a		720	2	4	—	4 320	—	—	—	4 320	36	Estacion.	Habitacional	Habitacional
	3 d8,b		720	2	4	—	4 320	—	—	—	4 320	36	Estacion.	Habitacional	Habitacional
1.27	3 d9,a		392	2	4	392	1 960	—	—	—	2 352	17	Estacion.	Com. / Serv.	Habitacional
	3 d9,b		392	2	4	392	1 960	—	—	—	2 352	17	Estacion.	Com. / Serv.	Habitacional
1.28	3 d9,a		720	2	4	—	4 320	—	—	—	4 320	36	Estacion.	Habitacional	Habitacional
	3 d9,b		392	2	4	392	1 960	—	—	—	2 352	17	Estacion.	Com. / Serv.	Habitacional
1.29	3 d10,a		720	2	4	—	4 320	—	—	—	4 320	36	Estacion.	Habitacional	Habitacional
	3 d10,b		720	2	4	—	4 320	—	—	—	4 320	36	Estacion.	Habitacional	Habitacional
1.30	3 d11,a		640	2	4	—	3 840	—	—	—	3 840	32	Estacion.	Habitacional	Habitacional
	3 d11,b		464	2	4	—	2 784	—	—	—	2 784	24	Estacion.	Habitacional	Habitacional
1.31	3 d12,a		392	2	4	—	2 352	—	—	—	2 352	17	Estacion.	Com. / Serv.	Habitacional
	3 d12,b		496	2	4	—	2 976	—	—	—	2 976	25	Estacion.	Habitacional	Habitacional
1.32	3 d13,a		480	2	4	—	2 880	—	—	—	2 880	25	Estacion.	Com. / Serv.	Habitacional
	3 d13,b		412	2	4	—	2 592	—	—	—	2 592	23	Estacion.	Com. / Serv.	Habitacional
1.33	3 d14,a		412	2	4	—	2 592	—	—	—	2 592	23	Estacion.	Com. / Serv.	Habitacional
	3 d14,b		496	2	4	—	2 976	—	—	—	2 976	25	Estacion.	Com. / Serv.	Habitacional
1.34	3 d15,a		480	2	4	—	2 880	—	—	—	2 880	25	Estacion.	Com. / Serv.	Habitacional
	3 d15,b		480	2	4	—	2 880	—	—	—	2 880	25	Estacion.	Com. / Serv.	Habitacional
1.35	3 d16,a		496	2	4	496	2 480	—	—	—	2 976	22	Estacion.	Com. / Serv.	Habitacional
	3 d16,b		496	2	4	496	2 480	—	—	—	2 976	22	Estacion.	Com. / Serv.	Habitacional
1.36	3 d17,a		480	2	4	—	2 880	—	—	—	2 880	25	Estacion.	Com. / Serv.	Habitacional
	3 d17,b		480	2	4	—	2 880	—	—	—	2 880	25	Estacion.	Com. / Serv.	Habitacional
1.37	3 d18,a		496	2	4	—	2 976	—	—	—	2 976	25	Estacion.	Com. / Serv.	Habitacional
	3 d18,b		496	2	4	—	2 976	—	—	—	2 976	25	Estacion.	Com. / Serv.	Habitacional
1.38	3 d19,a		480	2	4	480	2 400	—	—	—	2 880	25	Estacion.	Com. / Serv.	Habitacional
	3 d19,b		480	2	4	480	2 400	—	—	—	2 880	25	Estacion.	Com. / Serv.	Habitacional
1.39	3 d20,a		496	2	4	—	2 976	—	—	—	2 976	25	Estacion.	Com. / Serv.	Habitacional
	3 d20,b		496	2	4	—	2 976	—	—	—	2 976	25	Estacion.	Com. / Serv.	Habitacional
1.40	3 d21,a		480	2	4	—	2 880	—	—	—	2 880	25	Estacion.	Com. / Serv.	Habitacional
	3 d21,b		480	2	4	—	2 880	—	—	—	2 880	25	Estacion.	Com. / Serv.	Habitacional
1.41	3 d22,a		496	2	4	—	2 976	—	—	—	2 976	25	Estacion.	Com. / Serv.	Habitacional
	3 d22,b		496	2	4	—	2 976	—	—	—	2 976	25	Estacion.	Com. / Serv.	Habitacional
1.42	3 d23,a		480	2	4	—	2 880	—	—	—	2 880	25	Estacion.	Com. / Serv.	Habitacional
	3 d23,b		480	2	4	—	2 880	—	—	—	2 880	25	Estacion.	Com. / Serv.	Habitacional
1.43	3 d24,a		496	2	4	—	2 976	—	—	—	2 976	25	Estacion.	Com. / Serv.	Habitacional
	3 d24,b		496	2	4	—	2 976	—	—	—	2 976	25	Estacion.	Com. / Serv.	Habitacional
1.44	3 d25,a		480	2	4	—	2 880	—	—	—	2 880	25	Estacion.	Com. / Serv.	Habitacional
	3 d25,b		480	2	4	—	2 880	—	—	—	2 880	25	Estacion.	Com. / Serv.	Habitacional
1.45	3 d26,a		496	2	4	—	2 976	—	—	—	2 976	25	Estacion.	Com. / Serv.	Habitacional
	3 d26,b		496	2	4	—	2 976	—	—	—	2 976	25	Estacion.	Com. / Serv.	Habitacional
1.46	3 d27,a		480	2	4	—	2 880	—	—	—	2 880	25	Estacion.	Com. / Serv.	Habitacional
	3 d27,b		480	2	4	—	2 880	—	—	—	2 880	25	Estacion.	Com. / Serv.	Habitacional
1.47	3 d28,a		496	2	4	—	2 976	—	—	—	2 976	25	Estacion.	Com. / Serv.	Habitacional
	3 d28,b		496	2	4	—	2 976	—	—	—	2 976	25	Estacion.	Com. / Serv.	Habitacional
1.48	3 d29,a		576	2	4	—	3 456	—	—	—	3 456	30	Estacion.	Habitacional	Habitacional
	3 d29,b		576	2	4	—	3 456	—	—	—	3 456	30	Estacion.	Habitacional	Habitacional
1.49	3 d30,a		412	2	4	—	2 592	—	—	—	2 592	23	Estacion.	Habitacional	Habitacional
	3 d30,b		412	2	4	—	2 592	—	—	—	2 592	23	Estacion.	Habitacional	Habitacional
1.50	3 d31,a		412	2	4	—	2 592	—	—	—	2 592	23	Estacion.	Habitacional	Habitacional
	3 d31,b		412	2	4	—	2 592	—	—	—	2 592	23	Estacion.	Habitacional	Habitacional
1.51	3 d32,a		176	2	4	176	2 200	—	—	—	2 200	16	Estacion.	Com. / Serv.	Habitacional
	3 d32,b		688	2	4	688	3 088	—	—	—	3 088	28	Estacion.	Com. / Serv.	Habitacional
1.52	3 d33,a		576	2	4	—	3 456	—	—	—	3 456	30	Estacion.	Habitacional	Habitacional
	3 d33,b		576	2	4	—	3 456	—	—	—	3 456	30	Estacion.	Habitacional	Habitacional
1.53	3 d34,a		412	2	4	—	2 592	—	—	—	2 592	23	Estacion.	Habitacional	Habitacional
	3 d34,b		412	2	4	—	2 592	—	—	—	2 592	23	Estacion.	Habitacional	Habitacional
1.54	3 d35,a		412	2	4	—	2 592	—	—	—	2 592	23	Estacion.	Habitacional	Habitacional
	3 d35,b		412	2	4	—	2 592	—	—	—	2 592	23	Estacion.	Habitacional	Habitacional
1.55	3 d36,a		176	2	4	176	2 200	—	—	—	2 200	16	Estacion.	Com. / Serv.	Habitacional
	3 d36,b		688	2	4	688	3 088	—	—	—	3 088	28	Estacion.	Com. / Serv.	Habitacional
1.56	3 d37,a		576	2	4	—	3 456	—	—	—	3 456	30	Estacion.	Habitacional	Habitacional
	3 d37,b		576	2	4	—	3 456	—	—	—	3 456	30	Estacion.	Habitacional	Habitacional
1.57	3 d38,a		412	2	4	—	2 592	—	—	—	2 592	23	Estacion.	Habitacional	Habitacional
	3 d38,b		412	2	4	—	2 592	—	—	—	2 592	23	Estacion.	Habitacional	Habitacional
1.58	3 d39,a		412	2	4	—	2 592	—	—	—	2 592	23	Estacion.	Habitacional	Habitacional
	3 d39,b		412	2	4	—	2 592	—	—	—	2 592	23	Estacion.	Habitacional	Habitacional
1.59	3 d40,a		176	2	4	176	2 200	—	—	—	2 200	16	Estacion.	Com. / Serv.	Habitacional
	3 d40,b		688	2	4	688	3 088	—	—	—	3 088	28	Estacion.	Com. / Serv.	Habitacional
1.60	3 d41,a		576	2	4	—	3 456	—	—	—	3 456	30	Estacion.	Habitacional	Habitacional
	3 d41,b		576	2	4	—	3 456	—	—	—	3 456	30	Estacion.	Habitacional	Habitacional
1.61	3 d42,a		412	2	4	—	2 592	—	—	—	2 592	23	Estacion.	Habitacional	Habitacional
	3 d42,b		412	2	4	—	2 592	—	—	—	2 592	23	Estacion.	Habitacional	Habitacional
1.62	3 d43,a		412	2	4	—	2 592	—	—	—	2 592	23	Estacion.	Habitacional	Habitacional
	3 d43,b		412	2	4	—	2 592	—	—	—	2 592	23	Estacion.	Habitacional	Habitacional
1.63	3 d44,a		176	2	4	176	2 200	—	—	—	2 200	16	Estacion.	Com. / Serv.	Habitacional
	3 d44,b		688	2	4	688	3 088	—	—	—	3 088	28	Estacion.	Com. / Serv.	Habitacional
1.64	3 d45,a		576	2	4	—	3 456	—	—	—	3 456	30	Estacion.	Habitacional	Habitacional
	3 d45,b		576	2	4	—	3 456	—	—	—	3 456	30	Estacion.	Habitacional	Habitacional
1.65	3 d46,a		412	2	4	—	2 592	—	—	—	2 592	23	Estacion.	Habitacional	Habitacional
	3 d46,b		412	2	4	—	2 592	—	—	—	2 592	23	Estacion.	Habitacional	Habitacional
1.66	3 d47,a		412	2	4	—	2 592	—	—	—	2 592	23	Estacion.	Habitacional	Habitacional
	3 d47,b		412	2	4	—	2 592	—	—	—	2 592	23	Estacion.	Habitacional	Habitacional
1.67	3 d48,a		176	2	4	176	2 200	—	—	—	2 200	16	Estacion.	Com. / Serv.	Habitacional
	3 d48,b		688	2	4	688	3 088	—	—	—	3 088	28	Estacion.	Com. / Serv.	Habitacional
1.68	3 d49,a		576	2	4	—	3 456	—	—	—	3 456	30	Estacion.	Habitacional	Habitacional
	3 d49,b		576	2	4	—	3 456	—	—	—	3 456	30	Estacion.	Habitacional	Habitacional
1.69	3 d50,a		412	2	4	—	2 592	—	—	—	2 592	23	Estacion.	Habitacional	Habitacional
	3 d50,b		412	2	4	—	2 592	—	—	—	2 592	23	Estacion.	Habitacional	Habitacional
1.70	3 d51,a		412	2	4	—	2 592	—	—	—	2 592	23	Estacion.	Habitacional	Habitacional
	3 d51,b		412	2	4	—	2 592	—	—	—	2 592	23	Estacion.	Habitacional	Habitacional
1.71	3 d52,a		176	2	4	176	2 200	—	—	—	2 200	16	Estacion.	Com. / Serv.	Habitacional
	3 d52,b		688	2	4	688	3 088	—	—	—	3 088	28	Estacion.	Com. / Serv.	Habitacional
1.72	3 d53,a		576	2	4	—	3 456	—	—	—	3 456	30	Estacion.	Habitacional	Habitacional
	3 d53,b		576	2	4	—	3 456	—	—	—	3 456	30	Estacion.	Habitacional	Habitacional
1.73	3 d54,a		412	2	4	—	2 592	—	—	—	2 592	23	Estacion.	Habitacional	Habitacional
	3 d54,b		412	2	4	—	2 592	—	—	—	2 592	23	Estacion.	Habitacional	Habitacional
1.74	3 d55,a		412	2	4	—	2 592	—	—	—	2 592	23	Estacion.	Habitacional	Habitacional
	3 d55,b		412	2	4	—	2 592	—	—	—	2 592	23	Estacion.	Habitacional	Habitacional
1.75	3 d56,a		176	2	4	176	2 200	—	—	—	2 200	16	Estacion.	Com. / Serv.	Habitacional
	3 d56,b		688	2	4	688	3 088	—	—	—	3 088	28	Estacion.	Com. / Serv.	Habitacional
1.76	3 d57,a		576	2	4	—	3 456	—	—	—	3 456	30	Estacion.	Habitacional	Habitacional
	3 d57,b		576	2	4	—	3 456	—	—	—	3 456	30	Estacion.	Habitacional	Habitacional
1.77	3 d58,a		412	2	4	—	2 592	—	—	—	2 592	23	Estacion.	Habitacional	Habitacional
	3 d58,b		412	2	4	—	2 592	—	—	—	2 592	23	Estacion.	Habitacional	Habitacional
1.78	3 d59,a		412	2	4	—	2 592	—	—	—	2 592	23	Estacion.	Habitacional	Habitacional
	3 d59,b		412	2	4	—	2 592	—	—	—	2 592	23	Estacion.	Habitacional	Habitacional
1.79	3 d60,a		176	2	4	176	2 200	—	—	—	2 200	16	Estacion.	Com. / Serv.	Habitacional
	3 d60,b		688	2	4	688	3 088	—	—	—	3 088	28	Estacion.	Com. / Serv.	Habitacional
1.80	3 d61,a		576	2	4	—	3 456	—	—	—	3 456	30	Estacion.	Habitacional	Habitacional
	3 d61,b		576	2	4	—	3 456	—	—	—	3 456	30	Estacion.	Habitacional	Habitacional
1.81	3 d62,a		412	2	4	—	2 592	—	—	—	2 592	23	Estacion.	Habitacional	Habitacional
	3 d62,b		412	2	4	—	2 592	—	—	—	2 592	23	Estacion.	Habitacional	Habitacional
1.82	3 d63,a		412	2	4	—	2 592	—	—	—	2 592	23	Estacion.	Habitacional	Habitacional
	3 d63,b		412	2	4	—	2 592	—	—	—	2 592	23	Estacion.	Habitacional	Habitacional
1.83	3 d64,a		176	2	4	176	2 200	—	—	—	2 200	16	Estacion.	Com. / Serv.	Habitacional
	3 d64,b		688	2	4	688	3 088	—	—	—	3 088	28	Estacion.	Com. / Serv.	Habitacional
1.84	3 d65,a		576	2	4	—	3 456	—	—	—	3 456	30	Estacion.	Habitacional	Habitacional
	3 d65,b		576	2	4	—	3 456	—	—	—	3 456	30	Estacion.	Habitacional	Habitacional
1.85	3 d66,a		412	2	4	—	2 592	—	—	—	2 592	23	Estacion.	Habitacional	Habitacional
	3 d66,b		412	2	4	—	2 592	—	—	—	2 592	23	Estacion.	Habitacional	Habitacional
1.86	3 d67,a		412	2	4	—	2 592	—	—	—	2 592	23	Estacion.	Habitacional	Habitacional
	3 d67,b		412	2	4	—	2 592	—	—	—	2 592	23	Estacion.	Habitacional	Habitacional
1.87	3 d68,a		176	2	4	176	2 200	—	—	—	2 200	16	Estacion.	Com. / Serv.	Habitacional
	3 d68,b		688	2	4	688	3 088	—	—	—	3 088	28	Estacion.	Com. / Serv.	Habitacional
1.88	3 d69,a		576	2	4	—	3 456	—	—	—	3 456	30	Estacion.	Habitacional	Habitacional
	3 d69,b		576	2	4	—	3 456	—	—	—	3 456	30	Estacion.	Habitacional	Habitacional
1.89	3 d70,a		412	2	4	—	2 592	—	—	—	2 592	23	Estacion.	Habitacional	Habitacional
	3 d70,b		412	2	4	—	2 592	—	—	—	2 592	23	Estacion.	Habitacional	Habitacional
1.90	3 d71,a		412	2	4	—	2 592	—	—	—	2 592	23	Estacion.	Habitacional	Habitacional
	3 d71,b		412	2	4	—	2 592	—	—	—	2 592	23	Estacion.	Habitacional	Habitacional
1.91	3 d72,a		176	2	4	176	2 200	—	—	—	2 200	16	Estacion.	Com. / Serv.	Habitacional
	3 d72,b		688	2	4	688	3 088	—	—	—	3 088	28	Estacion.	Com. / Serv.	Habitacional
1.92	3 d73,a		576	2	4	—	3 456	—	—	—	3 456	30	Estacion.	Habitacional	Habitacional
	3 d73,b		576	2	4	—	3 456	—	—	—	3 456	30	Estacion.	Habitacional	Habitacional
1.93	3 d74,a		412	2	4	—	2 592	—	—	—	2 592	23	Estacion.	Habitacional	Habitacional
	3 d74,b		412	2	4	—	2 592	—	—	—	2 592	23	Estacion.	Habitacional	Habitacional
1.94	3 d75,a		412	2	4	—	2 592	—	—	—	2 592	23	Estacion.	Habitacional	Habitacional
	3 d75,b		412	2	4	—	2 592	—	—	—	2 592	23	Estacion.	Habitacional	Habitacional
1.95	3 d76,a		176	2	4	176	2 200	—	—	—	2 200	16	Estacion.	Com. / Serv.	Habitacional
	3 d76,b		688	2	4	688	3 088	—	—	—	3 088	28	Estacion.	Com. / Serv.	Habitacional
1.96	3 d77,a		576	2	4	—	3 456	—	—	—	3 456	30	Estacion.	Habitacional	Habitacional
	3 d77,b		576	2	4	—	3 456	—	—	—	3 456	30	Estacion.	Habitacional	Habitacional
1.97	3 d78,a		412	2	4	—	2 592	—	—	—	2 592	23	Estacion.	Habitacional	Habitacional
	3 d78,b		412	2	4	—	2 592	—	—	—	2 592	23	Estacion.	Habitacional	Habitacional
1.98	3 d79,a		412	2	4	—	2 592	—	—	—	2 592	23	Estacion.	Habitacional	Habitacional
	3 d79,b		412	2	4	—	2 592	—	—	—	2 592	23	Estacion.	Habitacional	Habitacional
1.99	3 d80,a		176	2	4	176	2 200	—	—	—	2 200	16	Estacion.	Com. / Serv.	Habitacional
	3 d80,b		688	2	4	688	3 088	—	—	—	3 088	28	Estacion.	Com. / Serv.	Habitacional
1.100	3 d81,a		576	2	4	—	3 456	—	—	—	3 456	30	Estacion.	Habitacional	Habitacional
	3 d81,b		576	2	4	—	3 456	—	—	—	3 456	30	Estacion.	Habitacional	Habitacional
1.101	3 d82,a		412	2	4	—	2 592	—	—	—	2 592	23	Estacion.	Habitacional	Habitacional
	3 d82,b		412	2	4	—	2 592	—	—	—	2 592	23	Estacion.	Habitacional	Habitacional
1.102	3 d83,a		412	2	4	—	2 592	—	—	—	2 592	23	Estacion.	Habitacional	Habitacional
	3 d83,b		412	2	4	—	2 592	—	—	—	2 592	23	Estacion.	Habitacional	Habitacional
1.103	3 d84,a		176	2	4	176	2 200	—	—	—	2 200	16	Estacion.	Com. / Serv.	Habitacional
	3 d84,b		688	2	4	688	3 088	—	—	—	3 088	28	Estacion.	Com. / Serv.	Habitacional
1.104	3 d85,a		576	2	4	—	3 456	—	—	—	3 456	30	Estacion.	Habitacional	Habitacional
	3 d85,b		576	2	4	—	3 456	—	—	—	3 456	30	Estacion.	Habitacional	Habitacional
1.105	3 d86,a		412	2	4	—	2 592	—	—	—	2 592	23	Estacion.	Habitacional	Habitacional
	3 d86,b		412	2	4	—	2 592	—	—	—	2 592	23	Estacion.	Habitacional	Habitacional
1.106	3 d87,a		412	2	4	—	2 592	—	—	—	2 592	23	Estacion.	Habitacional	Habitacional
	3 d87,b		412	2	4	—	2 592	—	—	—	2 592	23	Estacion.	Habitacional	Habitacional
1.107	3 d88,a		176	2	4	176	2 200	—	—	—	2 200	16	Estacion.	Com. / Serv.	Habitacional
	3 d88,b		688	2	4	688	3 088	—	—	—	3 088	28	Estacion.	Com. / Serv.	Habitacional
1.108	3 d89,a		576	2	4	—	3 456	—	—	—	3 456	30	Estacion.	Habitacional	Habitacional
	3 d89,b		576	2	4	—	3 456	—	—	—	3 456	30	Estacion.	Habitacional	Habitacional
1.109	3 d90,a		412	2	4	—	2 592	—	—	—	2 592	23	Estacion.	Habitacional	Habitacional
	3 d90,b		412	2	4	—	2 592	—	—	—	2 592	23	Estacion.	Habitacional	Habitacional
1.110	3 d91,a		412	2	4	—	2 592	—	—	—	2 592	23	Estacion.	Habitacional	Habitacional
	3 d91,b		412	2	4	—	2 592	—	—	—	2 592	23	Estacion.	Habitacional	Habitacional
1.111	3 d92,a		176	2	4	176	2 200	—	—	—	2 200	16	Estacion.	Com. / Serv.	Habitacional
	3 d92,b		688	2	4	688	3 088	—	—	—	3 088	28	Estacion.	Com. / Serv.	Habitacional
1.112	3 d93,a		576	2	4	—	3 456	—	—	—	3 456	30	Estacion.	Habitacional	Habitacional
	3 d93,b		576	2	4	—	3 456	—	—	—	3 456	30	Estacion.	Habitacional	Habitacional
1.113	3 d94,a		412	2	4	—	2 592	—	—	—	2 592	23	Estacion.	Habitacional	Habitacional
	3 d94,b		412	2	4	—	2 592	—	—	—	2 592	23	Estacion.	Habitacional	Habitacional
1.114	3 d95,a		412	2	4	—	2 592	—	—	—	2 592	23	Estacion.	Habitacional	Habitacional
	3 d95,b		412	2	4	—	2 592	—	—	—	2 592	23	Estacion.	Habitacional	Habitacional
1.115	3 d96,a		176	2	4	176	2 200	—	—	—	2 200	16	Estacion.	Com. / Serv.	Habitacional
	3 d96,b		688	2	4	688	3 088	—	—	—	3 088	28	Estacion.	Com. / Serv.	Habitacional
1.116	3 d97,a		576	2	4	—	3 456	—	—	—	3 456	30	Estacion.	Habitacional	Habitacional
	3 d97,b		576	2	4	—	3 456	—	—	—	3 456	30	Estacion.	Habitacional	Habitacional
1.117	3 d98,a		412	2	4	—	2 592	—	—	—	2 592	23	Estacion.	Habitacional	Habitacional
	3 d98,b		412	2	4	—	2 592	—	—	—	2 592	23	Estacion.	Habitacional	Habitacional
1.118	3 d99,a		412	2	4	—	2 592	—	—	—	2 592	23	Estacion.	Habitacional	Habitacional
	3 d99,b		412	2	4	—	2 592	—	—	—	2 592	23	Estacion.	Habitacional	Habitacional