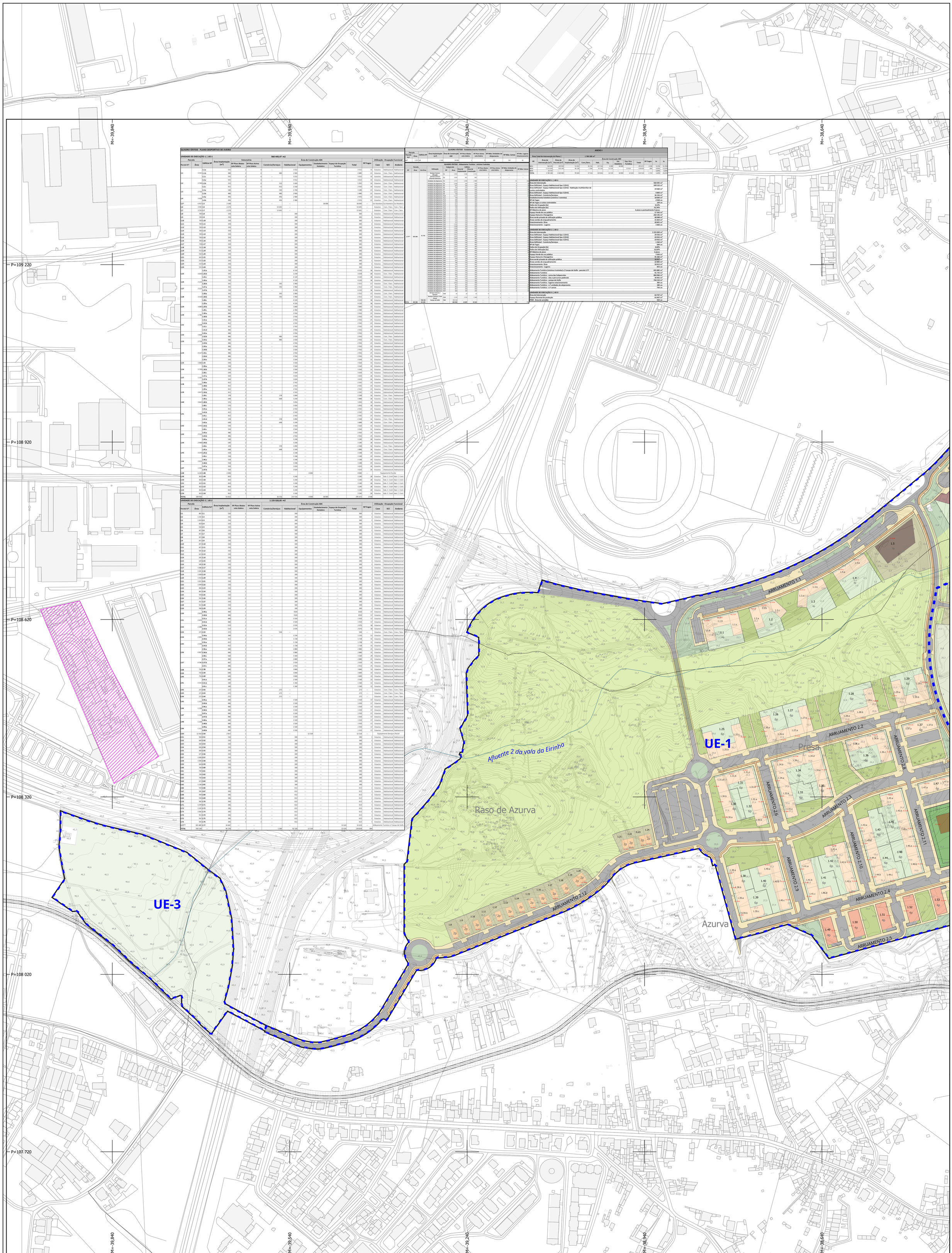

QUADRO SÍNTESE - PLANO DESPORTIVO DE AVEIRO

UNIDADE DE EXECUÇÃO 1 | UE-1 — **560 445,47 m2**

Parcela			Área Implantação (m²)	Volumetria		Área de Construção ABC						Nº Fogos	Utilização - Ocupação Funcional		
Parcela N.º	Área	Edifício Nº		Nº Pisos Abaixo cota Soleira	Nº Pisos Acima cota Soleira	Comércio/Serviços	Habitacional	Equipamentos	Estabelecimento Hotaleiro	Espaço de Ocupação Turística	Total		Cave	R/C	Andares
1.1	3 355	1.1.a	595	2	6	—	3 552	—	—	—	3 552	31	Estacion.	Habitacional	Habitacional
		1.1.b	480	2	6	480	2 400	—	—	—	2 880	21	Estacion.	Com. / Serv.	Habitacional
		1.1.c	592	2	6	—	3 552	—	—	—	3 552	31	Estacion.	Habitacional	Habitacional
		1.1.e	595	2	6	—	3 552	—	—	—	3 552	31	Estacion.	Habitacional	Habitacional
1.2	2 704	1.2.b	332	2	6	332	1 660	—	—	—	1 992	14	Estacion.	Com. / Serv.	Habitacional
		1.2.c	432	2	6	432	2 160	—	—	—	2 592	19	Estacion.	Com. / Serv.	Habitacional
1.3	2 736	1.3.a	540	2	6	540	2 256	—	—	—	2 280	23	Estacion.	Com. / Serv.	Habitacional
		1.3.b	480	2	6	480	2 400	—	—	—	2 880	21	Estacion.	Com. / Serv.	Habitacional
1.4	3 456	1.4.a	496	2	6	496	2 480	—	—	—	2 976	22	Estacion.	Com. / Serv.	Habitacional
		1.4.b	496	2	6	496	2 480	—	—	—	2 976	22	Estacion.	Com. / Serv.	Habitacional
1.5*	6 957	1.5	2 500	2	9	—	—	—	—	18 000	18 000	—	Est. Hotaleiro	Est. Hotaleiro	Est. Hotaleiro
1.6	3 945	1.6	2 224	2	6	13 641	—	—	—	—	13 641	—	Estacion.	Com. / Serv.	Com. / Serv.
1.7	3 793	1.7	2 224	2	6	13 641	—	—	—	—	13 641	—	Estacion.	Com. / Serv.	Com. / Serv.
1.8	700	1.8	150	2	2	—	300	—	—	—	300	1	Estacion.	Habitacional	Habitacional
1.9	700	1.9	150	2	2	—	300	—	—	—	300	1	Estacion.	Habitacional	Habitacional
1.10	700	1.10	150	2	2	—	300	—	—	—	300	1	Estacion.	Habitacional	Habitacional
1.11	700	1.11	150	2	2	—	300	—	—	—	300	1	Estacion.	Habitacional	Habitacional
1.12	700	1.12	150	2	2	—	300	—	—	—	300	1	Estacion.	Habitacional	Habitacional
1.13	700	1.13	150	2	2	—	300	—	—	—	300	1	Estacion.	Habitacional	Habitacional
1.14	700	1.14	150	2	2	—	300	—	—	—	300	1	Estacion.	Habitacional	Habitacional
1.15	700	1.15	150	2	2	—	300	—	—	—	300	1	Estacion.	Habitacional	Habitacional
1.16	700	1.16	150	2	2	—	300	—	—	—	300	1	Estacion.	Habitacional	Habitacional
1.17	700	1.17	150	2	2	—	300	—	—	—	300	1	Estacion.	Habitacional	Habitacional
1.18	702	1.18	150	2	2	—	300	—	—	—	300	1	Estacion.	Habitacional	Habitacional
1.19	702	1.19	150	2	2	—	300	—	—	—	300	1	Estacion.	Habitacional	Habitacional
1.20	702	1.20	150	2	2	—	300	—	—	—	300	1	Estacion.	Habitacional	Habitacional
1.21	642	1.21	150	2	2	—	300	—	—	—	300	1	Estacion.	Habitacional	Habitacional
1.22	525	1.22	150	2	2	—	300	—	—	—	300	1	Estacion.	Habitacional	Habitacional
1.23	525	1.23	150	2	2	—	300	—	—	—	300	1	Estacion.	Habitacional	Habitacional
1.24	525	1.24	150	2	2	—	300	—	—	—	300	1	Estacion.	Habitacional	Habitacional
		1.25.a	720	2	6	—	4 320	—	—	—	4 320	38	Estacion.	Habitacional	Habitacional
1.25	3 630	1.25.b	541	2	6	—	3 258	—	—	—	3 258	28	Estacion.	Com. / Serv.	Habitacional
		1.26.a	720	2	6	—	4 320	—	—	—	4 320	38	Estacion.	Habitacional	Habitacional
1.26	2 252	1.26.b	392	2	6	392	1 960	—	—	—	2 352	17	Estacion.	Com. / Serv.	Habitacional
		1.27.a	392	2	6	392	1 960	—	—	—	2 352	17	Estacion.	Com. / Serv.	Habitacional
1.27	2 252	1.27.b	720	2	6	—	4 320	—	—	—	4 320	38	Estacion.	Habitacional	Habitacional
		1.28.a	392	2	6	392	1 960	—	—	—	2 352	17	Estacion.	Com. / Serv.	Habitacional
1.28	3 024	1.28.b	392	2	6	392	1 960	—	—	—	2 352	17	Estacion.	Com. / Serv.	Habitacional
		1.29.a	720	2	6	—	4 320	—	—	—	4 320	38	Estacion.	Habitacional	Habitacional
		1.29.a	720	2	6	—	4 320	—	—	—	4 320	38	Estacion.	Habitacional	Habitacional
1.29	3 088	1.29.b	648	2	6	—	3 840	—	—	—	3 840	33	Estacion.	Habitacional	Habitacional
		1.29.c	464	2	6	—	2 784	—	—	—	2 784	24	Estacion.	Habitacional	Habitacional
1.30	3 186	1.30.a	486	2	6	—	2 916	—	—	—	2 916	25	Estacion.	Habitacional	Habitacional
		1.30.b	486	2	6	—	2 916	—	—	—	2 916	25	Estacion.	Habitacional	Habitacional
		1.31.a	486	2	6	—	2 916	—	—	—	2 916	25	Estacion.	Habitacional	Habitacional
1.31	2 646	1.31.b	432	2	6	—	2 592	—	—	—	2 592	23	Estacion.	Habitacional	Habitacional
		1.31.c	432	2	6	—	2 592	—	—	—	2 592	23	Estacion.	Habitacional	Habitacional
		1.32.a	486	2	6	—	2 916	—	—	—	2 916	25	Estacion.	Habitacional	Habitacional
1.32	3 186	1.32.b	486	2	6	486	2 430	—	—	—	2 916	21	Estacion.	Com. / Serv.	Habitacional
		1.33.a	486	2	6	486	2 430	—	—	—	2 916	21	Estacion.	Com. / Serv.	Habitacional
1.33	2 916	1.33.b	486	2	6	—	2 916	—	—	—	2 916	25	Estacion.	Habitacional	Habitacional
		1.34.a	486	2	6	—	2 916	—	—	—	2 916	25	Estacion.	Habitacional	Habitacional
		1.34.b	486	2	6	—	2 916	—	—	—	2 916	25	Estacion.	Habitacional	Habitacional
1.34	4 374	1.34.c	486	2	6	—	2 916	—	—	—	2 916	25	Estacion.	Habitacional	Habitacional
		1.34.d	486	2	6	—	2 916	—	—	—	2 916	25	Estacion.	Habitacional	Habitacional
		1.34.e	594	2	6	—	3 564	—	—	—	3 564	31	Estacion.	Habitacional	Habitacional
1.35	3 090	1.35	594	2	6	—	3 564	—	—	—	3 564	31	Estacion.	Habitacional	Habitacional
		1.36.a	594	2	6	—	3 564	—	—	—	3 564	31	Estacion.	Habitacional	Habitacional
1.36	3 708	1.36.b	594	2	6	—	3 564	—	—	—	3 564	31	Estacion.	Habitacional	Habitacional
		1.36.c	594	2	6	—	3 564	—	—	—	3 564	31	Estacion.	Habitacional	Habitacional
1.37	3 186	1.37.a	504	2	6	—	3 024	—	—	—	3 024	26	Estacion.	Habitacional	Habitacional
		1.37.b	504	2	6	—	3 024	—	—	—	3 024	26	Estacion.	Habitacional	Habitacional
1.38	2 916	1.38.a	432	2	6	—	2 592	—	—	—	2 592	23	Estacion.	Habitacional	Habitacional
		1.38.b	432	2	6	—	2 592	—	—	—	2 592	23	Estacion.	Habitacional	Habitacional
1.39	2 592	1.39.a	432	2	6	—	2 592	—	—	—	2 592	23	Estacion.	Habitacional	Habitacional
		1.39.b	432	2	6	—	2 592	—	—	—	2 592	23	Estacion.	Habitacional	Habitacional
1.40	3 456	1.40.a	576	2	6	—	3 456	—	—	—	3 456	30	Estacion.	Habitacional	Habitacional
		1.40.c	576	2	6	—	3 456	—	—	—	3 456	30	Estacion.	Habitacional	Habitacional
1.41	3 024	1.41.a	432	2	6	—	2 592	—	—	—	2 592	23	Estacion.	Habitacional	Habitacional
		1.41.b	432	2	6	—	2 592	—	—	—	2 592	23	Estacion.	Habitacional	Habitacional
		1.41.c	432	2	6	—	2 592	—	—	—	2 592	23	Estacion.	Habitacional	Habitacional
		1.41.d	378	2	6	378	1 890	—	—	—	2 268	16	Estacion.	Com. / Serv.	Habitacional
1.42	3 456	1.42.a	648	2	6	648	3 240	—	—	—	3 888	28	Estacion.	Com. / Serv.	Habitacional
		1.42.c	594	2	6	—	3 564	—	—	—	3 564	31	Estacion.	Habitacional	Habitacional
		1.42.e	594	2	6	—	3 564	—	—	—	3 564	31	Estacion.	Habitacional	Habitacional
1.43	2 916	1.43.a	486	2	6	—	2 916	—	—	—	2 916	25	Estacion.	Habitacional	Habitacional
		1.43.b	486	2	6	—	2 916	—	—	—	2 916	25	Estacion.	Habitacional	Habitacional
1.44	2 592	1.44.a	540	2	6	—	3 240	—	—	—	3 240	28	Estacion.	Habitacional	Habitacional
		1.44.b	540	2	6	—	3 240	—	—	—	3 240	28	Estacion.	Habitacional	Habitacional
		1.44.c	378	2	6	378	1 890	—	—	—	2 268	16	Estacion.	Com. / Serv.	Habitacional
1.45	3 570	1.45.a	648	2	6	648	3 240	—	—	—	3 888	28	Estacion.	Com. / Serv.	Habitacional
		1.45.b	558	2	6	—	3 348	—	—	—	3 348	29	Estacion.	Habitacional	Habitacional
		1.45.c	558	2	6	—	3 348	—	—	—	3 348	29	Estacion.	Habitacional	Habitacional
1.46	2 646	1.46.a	558	2	6	—	3 348	—	—	—	3 348	29	Estacion.	Habitacional	Habitacional
		1.46.b	558	2	6	—	3 348	—	—	—	3 348	29	Estacion.	Habitacional	Habitacional
1.47	3 186	1.47.a	504	2	6	—	3 024	—	—	—	3 024	26	Estacion.	Habitacional	Habitacional
		1.47.b	504	2	6	—	3 024	—	—	—	3 024	26	Estacion.	Habitacional	Habitacional
1.48	6 240	1.48	2 600	5	2	—	—	4 000	—	—	4 000	—	Equipamento Escolar		
1.49	810	1.49	810	1	6	—	3 240	—	—	—	3 240	28	Estacion.	Hab. C. Cont.	Hab. C. Cont.
1.50	810	1.50	810	1	6	—	3 240	—	—	—	3 240	28	Estacion.	Hab. C. Cont.	Hab. C. Cont.
1.51	810	1.51	810	1	6	—	3 240	—	—	—	3 240	28	Estacion.	Hab. C. Cont.	Hab. C. Cont.
1.52	810	1.52	810	1	6	—	3 240	—	—	—	3 240	28	Estacion.	Hab. C. Cont.	Hab. C. Cont.
1.53	810	1.53	810	1	6	—	3 240	—	—	—	3 240	28	Estacion.	Hab. C. Cont.	Hab. C. Cont.
1.54	810	1.54	810	1	6	—	3 240	—	—	—	3 240	28	Estacion.	Hab. C. Cont.	Hab. C. Cont.
TOTAL	109 450		53 432	—	—	—	36 196	217 536	4 000	18 000	295 632	2 038			

UNIDADE DE EXECUÇÃO 2 | UE-2 — **1 155 020,00 m2**

Parcela			Área Implantação (m²)	Nº Pisos Abaixo cota Soleira	Nº Pisos Acima cota Soleira	Área de Construção ABC						Nº Fogos	Utilização - Ocupação Funcional		
Parcela N.º	Área	Edifício N.º				Comércio/Serviços	Habitacional	Equipamentos	Estabelecimento Hotaleiro	Espaço de Ocupação Turística	Total		Cave	R/C	Andares
2.1	802	2.1	150	1	2	—	300	—	—	—	300	1	Estacion.	Habitacional	Habitacional
2.2	1 201	2.2	150	1	2	—	300	—	—	—	300	1	Estacion.	Habitacional	Habitacional
2.3	1 414	2.3	150	1	2	—	300	—	—	—	300	1	Estacion.	Habitacional	Habitacional
2.4	814	2.4	150	1	2	—	300	—	—	—	300	1	Estacion.	Habitacional	Habitacional
2.5	910	2.5	150	1	2	—	300	—	—	—	300	1	Estacion.	Habitacional	Habitacional
2.6	872	2.6	150	1	2	—	300	—	—	—	300	1	Estacion.	Habitacional	Habitacional
2.7	872	2.7	150	1	2	—	300	—	—	—	300	1	Estacion.	Habitacional	Habitacional
2.8	872	2.8	150	1	2	—	300	—	—	—	300	1	Estacion.	Habitacional	Habitacional
2.9	872	2.9	150	1	2	—	300	—	—	—	300	1	Estacion.	Habitacional	Habitacional
2.10	872	2.10	150	1	2	—	300	—	—	—	300	1	Estacion.	Habitacional	Habitacional
2.11	872	2.11	150	1	2	—	300	—	—	—	300	1	Estacion.	Habitacional	Habitacional
2.12	642	2.12	150	1	2	—	300	—	—	—	300	1	Estacion.	Habitacional	Habitacional
2.13	617	2.13	150	1	2	—	300	—	—	—	300	1	Estacion.	Habitacional	Habitacional
2.14	645	2.14	150	1	2	—	300	—	—	—	300	1	Estacion.	Habitacional	Habitacional
2.15	619	2.15	150	1	2	—	300	—	—	—	300	1	Estacion.	Habitacional	Habitacional
2.16	649	2.16	150	1	2	—	300	—	—	—	300	1	Estacion.	Habitacional	Habitacional
2.17	1 086	2.17	150	1	2	—	300	—	—	—	300	1	Estacion.	Habitacional	Habitacional
2.18	1 047	2.18	150	1	2	—	300	—	—	—	300	1	Estacion.	Habitacional	Habitacional
2.19	1 038	2.19	150	1	2	—	300	—	—	—	300	1	Estacion.	Habitacional	Habitacional
2.20	1 010	2.20	150	1	2	—	300	—	—	—	300	1	Estacion.	Habitacional	Habitacional
2.21	1 011	2.21	150	1	2	—	300	—	—	—	300	1	Estacion.	Habitacional	Habitacional
2.22	1 044	2.22	150	1	2	—	300	—	—	—	300	1	Estacion.	Habitacional	Habitacional
2.23	846	2.23	150	1	2	—	300	—	—	—	300	1	Estacion.	Habitacional	Habitacional
2.24	867	2.24	150	1	2	—	300	—	—	—	300	1	Estacion.	Habitacional	Habitacional
2.25	938	2.25	150	1	2	—	300	—	—	—	300	1	Estacion.	Habitacional	Habitacional
2.26	947	2.26	150	1	2	—	300	—	—	—	300	1	Estacion.	Habitacional	Habitacional
2.27	915	2.27	150	1	2	—	300	—	—	—	300	1	Estacion.	Habitacional	Habitacional
2.28	917	2.28	150	1	2	—	300	—	—	—	300	1	Estacion.	Habitacional	Habitacional
2.29	907	2.29	150	1	2	—	300	—	—	—	300	1	Estacion.	Habitacional	Habitacional
2.30	2 604	2.30.a	480	2	4	—	1920	—	—	—	1920	17	Estacion.	Habitacional	Habitacional
		2.30.b	480	2	4	—	1920	—	—	—	1920	17	Estacion.	Habitacional	Habitacional
2.31	2 016	2.31.a	480	2	4	—	1 920	—	—	—	1 920	17	Estacion.	Habitacional	Habitacional
		2.31.b	480	2	4	—	1 920	—	—	—	1 920	17	Estacion.	Habitacional	Habitacional
2.32	2 226	2.32.a	519	2	4	—	2 076	—	—	—	2 076	18	Estacion.	Habitacional	Habitacional
		2.32.b	519	2	4	—	2 076	—	—	—	2 076	18	Estacion.	Habitacional	Habitacional
2.33	272	2.33	272	1	2	544	—	—	—	—	544	—	Estacion.	Com. / Serv.	Com. / Serv.
2.34	2 016	2.34.a	384	2	4	—	1 536	—	—	—	1 536	13	Estacion.	Habitacional	Habitacional
		2.34.b	432	2	4	—	1 728	—	—	—	1 728	15	Estacion.	Habitacional	Habitacional
2.35	2 160	2.35.a	432	2	4	—	1 728	—	—	—	1 728	15	Estacion.	Habitacional	Habitacional
		2.35.b	432	2	4	—	1 728	—	—	—	1 728	15	Estacion.	Habitacional	Habitacional
2.36	4 930	2.36.a	480	2	4	—	2 880	—	—	—	2 880	25	Estacion.	Habitacional	Habitacional
		2.36.c	560	2	4	—	3 360	—	—	—	3 360	29	Estacion.	Habitacional	Habitacional
		2.37.a	480	2	4	—	2 880	—	—	—	2 880	25	Estacion.	Habitacional	Habitacional
2.37	4 780	2.37.b	460	2	4	—	2 920	—	—	—	2 920	25	Estacion.	Habitacional	Habitacional
		2.37.c	486	2	4	—	2 916	—	—	—	2 916	25	Estacion.	Habitacional	Habitacional
2.38	756	2.38	640	2	4	—	3 840	—	—	—	3 840	33	Estacion.	Habitacional	Habitacional
2.39	756	2.39	640	2	4	—	3 840	—	—	—	3 840	33	Estacion.	Habitacional	Habitacional
2.40	756	2.40	640	2	4	—	3 840	—	—	—	3 840	33	Estacion.	Habitacional	Habitacional
2.41	1 570	2.41.a	340	2	4	—	2 560	—	—	—	2 560	22	Estacion.	Habitacional	Habitacional
		2.41.c	340	2	4	—	1 360	—	—	—	1 360	12	Estacion.	Habitacional	Habitacional
2.42	272	2.42	272	2	1	272	—	—	—	—	272	—	Estacion.	Com. / Serv.	Com. / Serv.
2.43	272	2.43	272	2	1	272	—	—	—	—	272	—	Estacion.	Com. / Serv.	Com. / Serv.
2.44	272	2.44	272	2	1	272	—	—	—	—	272	—	Estacion.	Com. / Serv.	Com. / Serv.
2.45	2 176	2.45.a	480	2	4	—	1 920	—	—	—	1 920	17	Estacion.	Habitacional	Habitacional
		2.45.b	480	2	4	—	1 920	—	—	—	1 920	17	Estacion.	Habitacional	Habitacional
2.46	1 920	2.46.a	480	2	4	—	1 920	—	—	—	1 920	17	Estacion.	Habitacional	Habitacional
		2.46.b	480	2	4	—	1 920	—	—	—	1 920	17	Estacion.	Habitacional	Habitacional
2.47	1 230	2.47.a	480	2	4	—	1 920	—	—	—	1 920	17	Estacion.	Habitacional	Habitacional
		2.47.b	480	2	4	—	1 920	—	—	—	1 920	17	Estacion.	Habitacional	Habitacional
2.48	1 230	2.48.a	480	2	4	—	1 920	—	—	—	1 920	17	Estacion.	Habitacional	Habitacional
		2.48.b	480	2	4	—	1 920	—	—	—	1 920	17	Estacion.	Habitacional	Habitacional
2.49	1 230	2.49.a	480	2	4	—	1 920	—	—	—	1 920	17	Estacion.	Habitacional	Habitacional
		2.49.b	480	2	4	—	1 920	—	—	—	1 920	17	Estacion.	Habitacional	Habitacional
2.50	12 434	2.50	2 817	2	5/6	—	—	12 534	—	—	12 534	—	Equipamento Serviços /Social		
2.51	900	2.51	150	1	2	—	300	—	—	—	300	1	Estacion.	Habitacional	Habitacional
2.52	600	2.52	150	1	2	—	300	—	—	—	300	1	Estacion.	Habitacional	Habitacional
2.53	600	2.53	150	1	2	—	300	—	—	—	300	1	Estacion.	Habitacional	Habitacional
2.54	600	2.54	150	1	2	—	300	—	—	—	300	1	Estacion.	Habitacional	Habitacional
2.55	600	2.55	150	1	2	—	300	—	—	—	300	1	Estacion.	Habitacional	Habitacional
2.56	675	2.56	150	1	2	—	300	—	—	—	300	1	Estacion.	Habitacional	Habitacional
2.57	1 090	2.57	150	1	2	—	300	—	—	—	300	1	Estacion.	Habitacional	Habitacional
2.58	1 090	2.58	150	1	2	—	300	—	—	—	300	1	Estacion.	Habitacional	Habitacional
2.59	600	2.59	150	1	2	—	300	—	—	—	300	1	Estacion.	Habitacional	Habitacional
2.60	700	2.60	150	1	2	—	300	—	—	—	300	1	Estacion.	Habitacional	Habitacional
2.61	700	2.61	150	1	2	—	300	—	—	—	300	1	Estacion.	Habitacional	Habitacional
2.62	700	2.62	150	1	2	—	300	—	—	—	300	1	Estacion.	Habitacional	Habitacional
2.63	700	2.63	150	1	2	—	300	—	—	—	300	1	Estacion.	Habitacional	Habitacional
2.64	675	2.64	150	1	2	—	300	—	—	—	300	1	Estacion.	Habitacional	Habitacional
2.65	1 200	2.65	150	1	2	—	300	—	—	—	300	1	Estacion.	Habitacional	Habitacional
2.66	930	2.66	306	1	2	—	612	—	—	—	612	1	Estacion.	Habitacional	Habitacional
2.67	930	2.67	306	1	2	—	612	—	—	—	612	1	Estacion.	Habitacional	Habitacional
2.68	930	2.68	306	1	2	—	612	—	—	—	612	1	Estacion.	Habitacional	Habitacional
2.69	930	2.69	306	1	2	—	612	—	—	—	612	1	Estacion.	Habitacional	Habitacional
2.70	930	2.70	306	1	2	—	612	—	—	—	612	1	Estacion.	Habitacional	Habitacional
2.71	1 270	2.71	306	1	2	—	612	—	—	—	612	1	Estacion.	Habitacional	Habitacional
2.72	1 230	2.72	306	1	2	—	612	—	—	—	612	1	Estacion.	Habitacional	Habitacional
2.73	1 180	2.73	306	1	2	—	612	—	—	—	612	1	Estacion.	Habitacional	Habitacional
2.74	930	2.74	306	1	2	—	612	—	—	—	612	1	Estacion.	Habitacional	Habitacional
2.75	907	2.75	306	1	2	—	612	—	—	—	612	1	Estacion.	Habitacional	Habitacional
2.76	900	2.76	306	1	2	—	612	—	—	—	612	1	Estacion.	Habitacional	Habitacional
2.77**	835	887	2.77	14 687	—	—	—	—	—	—	32 624	—	Aldeamento Turístico c/ Campos de Golfe		
TOTAL	930	140		46 128	—	1 360	—	92 320	12 534	—	32 624	138 838	686		

QUADRO SÍNTESE - Estabelecimento Hotaleiro

Parcela								
Parcela N.º	Área	Edifício Nº	Área Implantação (m²)	Área de Construção ABC	Nº Pisos Abaixo cota Soleira	Nº Pisos Acima cota Soleira	Nº Máx. Unidades de Alojamento	Nº Máx. Camas	Nº Min. Lugares Estacionamento
1.5*	6 957	1.5	2 500	18 000	2	9	180	360	80

QUADRO SÍNTESE - Aldeamento Turístico - mínimo 4 estrelas

Parcela												
Nº	Área	Sub-Área	Utilização	Subparcela Nº	Área	Área de Implantação	Área de Construção	Nº Pisos Abaixo cota Soleira	Nº Pisos Acima cota Soleira	Nº Máx. Unidades de Alojamento	Nº Máx. Camas
2.77**	835 887	32 624	Serviços Comuns Receção	2.1	1 942	1 942	1 942	1	2	—	—
			Serviços Comuns "Piscinas Exteriores"	2.2	3 050	401	801	1	2	—	—
			Unidades de alojamento	2.3	1 317	1 490	2 980	1	2	51	102
			Unidades de alojamento	2.4	1 106	390	690	1	2	9	18
			Unidades de alojamento	2.5	1 106	390	690	1	2	9	18
			Unidades de alojamento	2.6	872	390	690	1	2	9	18
			Unidades de alojamento	2.7	1 035	390	690	1	2	9	18
			Unidades de alojamento	2.8	1 025	390	690	1	2	9	18
			Unidades de alojamento	2.9	1 025	390	690	1	2	9	18
			Unidades de alojamento	2.10	1 127	390	690	1	2	9	18
			Unidades de alojamento	2.11	998	390	690	1	2	9	18
			Unidades de alojamento	2.12	698	390	690	1	2	9	18
			Unidades de alojamento	2.13	672	390	690	1	2	9	18
			Unidades de alojamento	2.14	697	390	690	1	2	9	18
			Unidades de alojamento	2.15	672	390	690	1	2	9	18
			Unidades de alojamento	2.16	697	390	690	1	2	9	18
			Unidades de alojamento	2.17	1 085	390	690	1	2	9	18
			Unidades de alojamento	2.18	1 047	390	690	1	2	9	18
			Unidades de alojamento	2.19	1 038	390	690	1	2	9	18
			Unidades de alojamento	2.20	1 010	390	690	1	2	9	18
			Unidades de alojamento	2.21	1 011	390	690	1	2	9	18
			Unidades de alojamento	2.22	1 044	390	690	1	2	9	18
			Unidades de alojamento	2.23	1 012	390	690	1	2	9	18
			Unidades de alojamento	2.24	867	390	690	1	2	9	18
			Unidades de alojamento	2.25	896	390	690	1	2	9	18
			Unidades de alojamento	2.26	947	390	690	1	2	9	18
			Unidades de alojamento	2.27	915	390	690	1	2	9	18
			Unidades de alojamento	2.28	917	390	690	1	2	9	18
			Unidades de alojamento	2.29	907	390	690	1	2