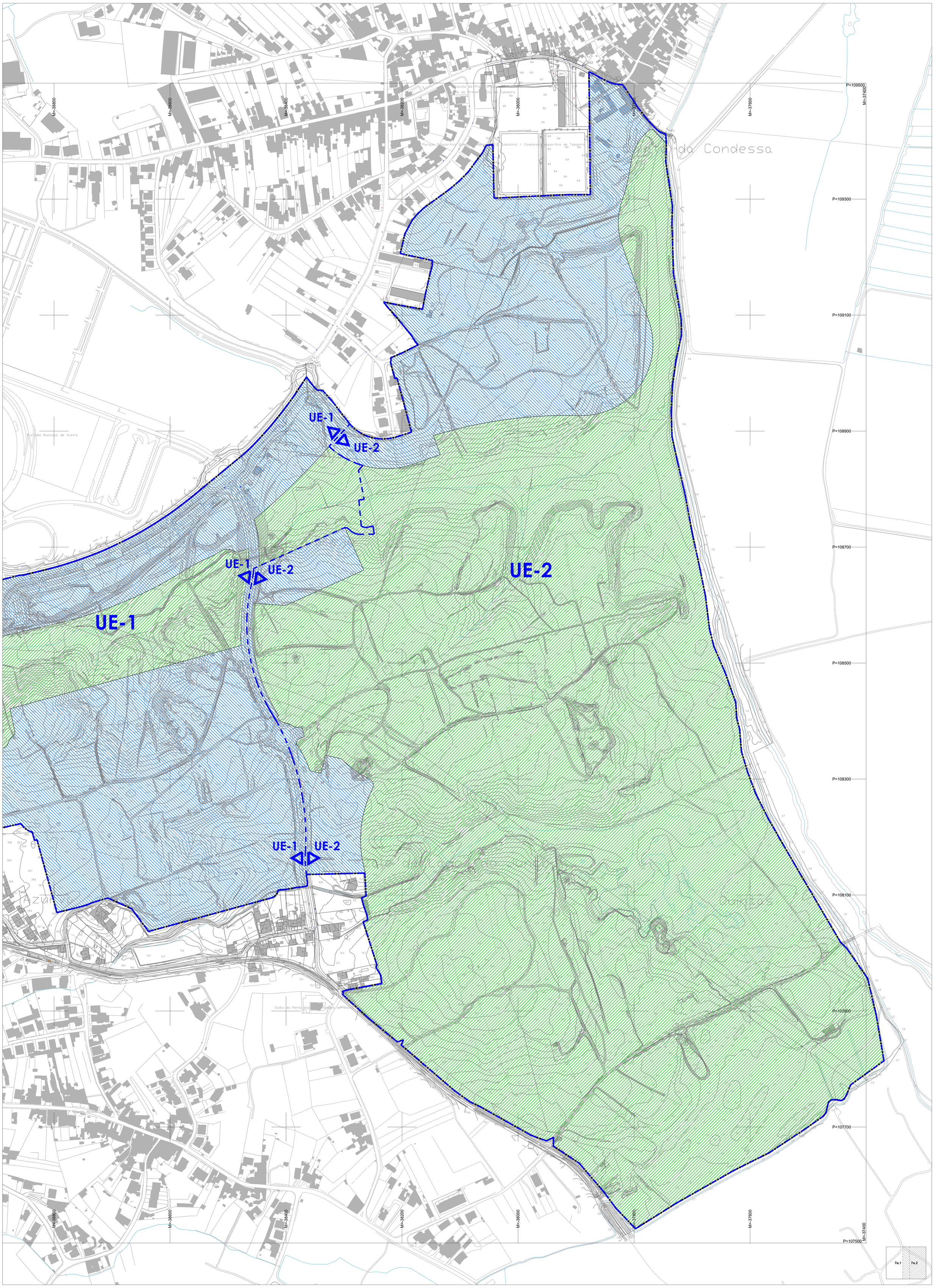

CLASSIFICAÇÃO DO SOLO

Solo Rústico	1 262 373,54m2
Solo Urbano	517 804,88m2

LEGENDA

Limite do Plano de Pormenor:	1 780 180 m2

Unidades de Execução

UE-1 Unidade de Execução 1:	560 445 m2
UE-2 Unidade de Execução 2:	1 155 020 m2
UE-3 Unidade de Execução 3:	66 707 m2

CARTOGRAFIA DE REFERÊNCIA:

Cartografia de Base: CarTop1- NsD1 1:1000 - versão homologada
Data de Homologação: 2024.07.12 pela Direção Geral do Território, Processo nº 5322
Entidade Proprietária: Câmara Municipal de Aveiro
Entidade Produtora: Municipia, SA
Limites Administrativos CAOP v2023

Sistema de Referência: Datum PT-TM06 ETRS89 (EPGS 3763)
Referencial Altimétrico: Marégrafo de Cascais (MS1)
Exatidão Posicional Planimétrica: Erro médio quadrático ≤ 0,18 m
Exatidão Posicional Altimétrica: Erro médio quadrático ≤0,27 m
Exatidão Temática: % de erros de classificação inferior a 5%
Precisão Posicional Nominal: 5.34Bm

N

CÂMARA MUNICIPAL DE AVEIRO www.cm-aveiro.pt / geral@cm-aveiro.pt	7a.2
Plano de Pormenor do Parque Desportivo de Aveiro	28/08/2025
Planta de classificação do solo	1:2000